A股连续放量大跌 市值蒸发超4万亿

超3100只个股下跌 日K线四连阴

继周一遭遇重挫后，A股三大指数周二再度大跌，沪指收盘下跌2.49%，失守3400点整数关口，收报3381.18点；深证成指下跌3.67%，收报14093.64点；创业板指下跌4.11%，收报3232.84点，日K线四连阴。市场成交量继续放大，两市成交额达1.53万亿元，创年内新高，北向资金净卖出41.72亿元。两市个股跌多涨少，超3100只个股下跌，周一、周二A股市值蒸发超4万亿。 ▌杨晓春

钱坤投资指出，周二两市成交额15341亿，又又又创了新高，连续三天的放量大跌，暂时不说是乐观还是悲观，这种异常的信号之后市场一定会进入一个新的阶段，要么是新的行情的开始，要么就是退潮到冰点的开始，这不是一句废话，睁大眼睛保持警惕做好准备就是最好的应对措施。周一的尾盘还有人抄底，周二的尾盘已经没人敢抄底了，所以今日的开盘还得继续调整，短期的连续下杀才有中期的机会，单边市场里没有跌哪来的涨呢。

和信投顾指出，科技股周二继续领涨，而且一度爆发一波涨停潮，尤其是这轮领涨的是中芯国际，低位起来的标的，所以给了很多资金新一轮的想象力，上一波踏空资金，估计都追进去了，但其实当前到底是新一波行情的起点，还是这轮行情短期终点，真不好说，但有一点可以肯定的是，周二科技股一致性太强了，即便后面还能涨，空间也不会很大了，这个时候虽然低位的优势没有体现出来，但高位的风险已经释放出来了。

行情太过极端，半导体大涨对应蓝筹股大跌，如今来看这种极端的行情并没有带动市场情绪，反而亏钱效应扩散的程度更快，虽然目前蓝筹股还处于下跌阶段，但对应高位的科技和锂电池，低位股的优势或许很快就显现出来了，但当下切记不要盲目地抄底或者潜伏，等待新行情信号发出后在操作。

市场观察 688股上半年净利润预计翻倍

上市公司进入半年报业绩密集披露期，截至7月27日，已经有1736家公司公布了上半年业绩预告。业绩预告类型显示，预增公司958家、预盈250家，合计报喜公司比例为69.59%；业绩预亏、预降公司分别有216家、159家。

业绩预喜公司中，以预计净利润增幅中值统计，共有688家公司净利润增幅超100%；净利润增幅在50%~100%之间的有318家。

分行业看，上半年业绩增幅预计翻倍股主要集中在化工、机械设备、电子等行业，分别有124只、64只、59只个股上榜。 ▌杨晓春

热股追踪

业绩超预期提振 生益科技跳空涨停

生益科技(600183)周二上涨10.01%。公司主营覆铜板和粘结片、印制线路板的设计、生产和销售，是全球第二大覆铜板厂商。2021年2月25日，公司子公司生益电子登陆科创板，成为首家“A拆A”上市公司。公司预计上半年净利润同比增长70%～72%。业绩超预期提振股价，该股周二跳空涨停，后市仍存在活跃机会。

水井坊业绩惨淡 基金退出本周连收两跌停

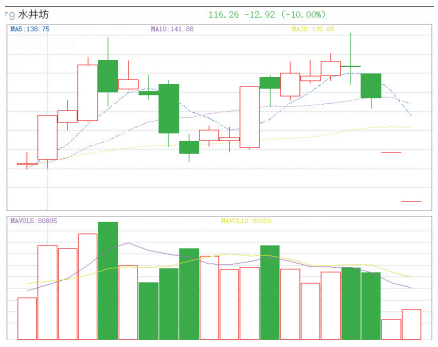

水井坊(600779)周二下跌10.00%。公司主营酒类产品的生产和销售，主要产品有水井坊品牌系列、全兴品牌系列等。

最新消息，公司上半年净利润3.77亿元，二季度倒亏约4200万元，易方达中小盘退出前十大股东。二级市场上，惨淡业绩带崩股价，该股周初录得两跌停，暂且观望。 ▌海雪峰

公告速递

万通发展：上半年净利润4.35亿元，同比增长超48倍；

平煤股份：上半年商品煤销售毛利同比增长24.45%；

奇正藏药：上半年净利润同比增长346.92%；

和邦生物：上半年净利润同比增长1931%；

拓邦股份：上半年净利润同比增长104.96%；

劲嘉股份：上半年净利润5.04亿元 同比增21.28%；

中国海防：国风投基金拟减持公司不超1.5%股份；

南大光电：控股子公司获大基金二期增资1.83亿元；

腾龙股份：股东拟减持公司不超1%股份；

三七互娱：利润承诺主体按约完成增持，耗资11.52亿元；

金发拉比：大股东林若文拟减持公司不超6%股份；

吉宏股份：拟5000万元至1亿元回购股份；

兴业银行：吕家进就任董事长；

行动教育：双减意见对公司主营业务不构成重大影响；

獐子岛：控股股东所持公司4.22%股份将被司法变卖。

中国铁建：下属子公司20亿元认购基金，旨在促进大兴机场临空区建设。 ▌第一财经

分类广告

市场星报 国内统一刊号：CN34-0062

广告刊登热线：0551-62860702 15395123255 QQ:174016127

全省发行，每天均可见报，欢迎刊登

温馨提示：交易双方认真核实对方有效证件，并互存复印件，本栏目所刊广告不作为任何法律依据，由发布的信息所引起的任何纠纷本栏目不承担任何法律责任

关于申请派河国际物流园配套路网工程——物流园内部七条道路总监变更及承诺

致：合肥经济技术开发区重点工程建设管理中心

由我单位中标的派河国际物流园配套路网工程——物流园内部七条道路工程监理。目前，本项目已开工建设，原投标总监钱文明（注册号34000098）因自身原因，不能满足项目监理工作需要。为更好推进本项目监理工作，提供更细更优质的监理服务。我单位现申请将原投标总监钱文明，变更为总监倪凤春（注册号：34007584），并承诺该同志能严格按贵中心的管理要求到岗履责，如不能兑现承诺，我单位愿承担相应责任。

特此申请

安徽恒信建设工程管理有限公司

二〇二〇年十二月十八日

减资公告

安徽必成教育科技有限公司（统一社会信用代码：91340111MA2UK04X2E）因经营需要，经股东会决议向公司登记机关申请减少注册资本，由人民币500万圆整减少至68万圆整，请债权人于本公告见报之日起45日内向本公司提出清偿债务或提供相应的担保请求，特此公告。

减资公告

合肥赞吉幕墙材料有限公司(统一社会信用代码：91340111MA2W8BLR8L)因经营需要，经股东会决议向公司登记机关申请减少注册资本，由人民币500万圆整减少至50万圆整，请债权人于本公告见报之日起45日内向本公司提出清偿债务或提供相应的担保请求，特此公告。

公告

合肥瑞君泰德培训学校有限公司，办学地址：合肥市包河区佳源都市小区商110、111，举办者张瑞君，统一社会信用代码91340100MA2MY1AC0P(1-1)，办学许可证号134011172019789，自2021年7月15日起终止办学，特此公告

遗失声明

舒城双兴电子商务有限公司遗失公章一枚，编码：3415230130153，声明作废。

减资公告

安徽智迈科技有限公司(统一社会信用代码：91340100698986915R)因经营需要，经股东会决议向公司登记机关申请减少注册资本，由人民币2000万圆整减少至202万圆整，请债权人于本公告见报之日起45日内向本公司提出清偿债务或提供相应的担保请求，特此公告。

公告

合肥市瑶海区宏恩培训学校，办学地址：合肥市瑶海区铁路二村拆迁恢复楼4号楼商业门面房，举办者张应华，统一社会信用代码52340102MJA606616D，办学许可证号134010272019188，自2021年8月1日起终止办学，特此公告

●本人刘俊山购置晶宫.西城尚都东区1号楼603室 购房收据原件遗失；金额9312元，收据原件遗失，声明作废。

●本人安杨购置晶宫.西城尚都东区5号楼101室 购房收据原件遗失；金额7683元，收据原件遗失，声明作废。

●本人阮鹏购置晶宫.西城尚都东区9号楼103室 购房收据原件遗失；金额5727元，收据原件遗失，声明作废。

●本人赵影购置晶宫.泰和院子一期25号楼502室 购房收据原件遗失；购房券金额586913元 现金10087元，收据原件遗失，声明作废。

●徐俊博出生医学证明遗失，出生证编号K340206226，声明作废。

●时铭潇出生医学证明遗失，出生证编号0341034881，声明作废。

●本人杨晶，为合肥市少荃湖名苑G14-903业主，本人不慎遗失契税收据 编号5015816，金额15638(壹万伍仟陆佰叁拾捌元整)，特此登报声明！

●陆永遗失合肥市长丰县中南宸悦（备案名：和悦花园）认筹金收据，收据号210046322，金额20000元，声明作废。

●王洪民遗失七彩城小区19栋1103室的商品房买卖合同，合同编号2017061106声明作废。

遗失声明

●合肥庆宇鸿商贸有限公司(91340104MA2TGRCP92)公章遗失，声明作废。

●安徽吃淼文化信息咨询有限公司遗失公章、财务专用章两枚芯片章，声明作废。

●合肥瑶海区梅树田用百货商店营业执照正副本遗失，注册号：340102600385397，声明作废。

●合肥瑶海区大唐茗茶茶叶商行公章、财务专用章、法人章遗失，声明作废。

●合肥市高新区驱跑面馆遗失安徽省小餐饮信息公示卡，编号：CY34019120210093，声明作废。

●合肥瑶海区永悦汽车用品商行营业执照正副本遗失，统一社会信用代码：92340102MA2PCAUQX3，声明作废。

●母亲：张莲丽，父亲：骆保龙，之子骆宇博，出生医学证明遗失，编号：Q340701832，声明作废。

●母亲：郭翠梅，父亲：年介方，之女年文静，出生医学证明遗失，编号：P340248316，声明作废。

●母亲：常卫卫，父亲：易允廷，之子易浩宇，出生医学证明遗失，编号：O341155818，声明作废。

●母亲：杨三玲，父亲：施健，之女施茹茵，出生医学证明遗失，编号：P340232641，声明作废。

●母亲：李娟，父亲：赵全，之子赵毅阳，出生医学证明遗失，编号：O340910952，声明作废。

●陈中彬（身份证340321196106047573）遗失农村土地承包经营权证，权证编码340321106215050004J，声明作废。

●合肥珍味坊商贸有限公司芯片法人章遗失，声明作废。

●合肥市瑶海区主力队建材经营部营业执照正副本遗失，统一社会信用代码：92340102MA2UK2RUXH，声明作废。

●合肥壹小机械租赁有限公司法人章(刘高德印)丢失，声明作废。

●合肥时光年鉴网络信息科技有限公司营业执照正副本遗失，统一社会信用代码：91340100MA2TJCMC1Q，声明作废。

●合肥董懂餐饮管理有限公司遗失公章、财务专用章、法人(董英杰)章三枚芯片章，声明作废。

●耿中法（身份证341223196701135533）遗失农村土地承包经营权证，权证编码341621121213130021J声明作废。

●侯卓彤出生医学证明丢失，证号E340493992声明作废。

●张顺 出生医学证明遗失，出生证编号P340751989声明作废。

●皖AHV840，皖A7DH70行驶证遗失声明作废。

●皖A28124，皖ALW620登记证书遗失声明作废。

●皖A6K692，皖A602AG行驶证遗失声明作废。

●皖A1MC99登记证书，行驶证遗失声明作废。

●皖AY8537，皖A1796K登记证书遗失声明作废。

●皖A507LF登记证书，行驶证遗失声明作废。

●皖A01478登记证书，皖AKC722行驶证遗失声明作废。

●合肥十指教育咨询有限公司遗失营业执照副本，统一社会信用代码：91340100MA2NLBH630，声明作废。

●程海兵遗失建筑施工特种作业操作资格证（建筑电工），证号：皖B012014000220，声明作废。

●湖南和庆源建设工程有限公司安徽分公司不慎遗失公章、财务专用章，法人(王海波)印鉴章各一名，声明作废。

●安徽启晨环境科技有限公司不慎遗失财务章一枚，声明作废。

●汪少寅，瑶海区纺织二村15号楼207室(原住房地址:纺织二村平16栋3号)集资建房拆迁安置协议，编号协D0083遗失，声明作废。

●淮南市金美地装饰工程有限公司不慎遗失企业法人营业执照副本注册号：340400000017860；税务登记证正本税字皖地淮340403697364487，声明作废。

●怀远县燎原畜禽粪污处理厂91340321MA2T1DYG5P企业公章340321011785 1遗失、财务章3403210117850遗失，声明作废。

●本人许家乐购置晶宫.西城尚都东区9号楼703室 购房收据原件遗失；金额5818元，收据原件遗失，声明作废。

●阜南县喜军家具厂遗失营业执照正副本，统一社会信用代码：92341225MA2R24TX14，声明作废。

●合肥融昱供应链管理有限公司法人(殷浩东)章遗失，声明作废。