金融护盘指数回暖 A股V形探底反弹

周四，沪深两市双双低开，开盘后展开震荡，盘中小幅回落后一度跳水。不过随后金融股迎来集体上行，带领指数快速走高。此后，金融股再次拉升，金属类品种也展开上攻，再次推动指数上行。A股走出V形反转的指数行情，三大指数集体收涨，沪指上涨1.02%，收报3564.59点；深证成指上涨0.75%，收报15169.33点；创业板指上涨1.40%，收报3537.39点。两市成交额达到1.17万亿元，北向资金净买入123.98亿元。 ▌杨晓春

和信投顾认为，从指数分时图中可以明显看到黄白两线分化加剧，市场呈现赚指数不赚钱的状态，表明大金融方向只起到了护盘作用，同时也说明短期指数向下的空间有限，另创业板指连续收两个十字星K线，表明短期或将迎来变盘，因此，需谨防创业板指形成日线级别MACD的二次顶部背离结构，所以，操作上仍需保持谨慎，合理控制仓位。

巨丰投顾表示，近期蓝筹白马持续走低，许多标的回撤超20%，而上证50也不断刷新年内新低，但就在市场对白马股闷闷不乐之际，周四传统蓝筹白马股集中爆发，护盘之际也提振上证50走强。而这其中，保险和银行的表现首当其冲，是护盘的主力军。市场的风格又一次转变，前几天题材股疯狂，周四一直低迷的蓝筹股又重新上攻。

回到市场中，尽管周四蓝筹护盘迎来上涨，但指数行情的趋势相对明显，也尽管市场风格再次转向，但这不能说连续调整的市场会重新上涨，市场依然是结构性行情下的轮动，有诸多机会的同时仍潜在不同的风险。所以，当前仍处于结构牛市当中，仍有一定的机会，依旧可进行具体的配置，但最好的就是寻求相对确定性机会，切忌追高。建议继续挖掘强业绩以及低估值的品种。

龙虎榜

周四机构买入14股 2.86亿元抢筹浪潮信息

证券简称	日涨跌幅	机构净买入（万元）
浪潮信息	9.99%	28609.35
金城医药	5.56%	12305.85
吉比特	-9.38%	12302.87
隆利科技	9.33%	7451.79
鄂尔多斯	10.01%	5309.76
华荣股份	10.01%	3534.18
太钢不锈	10.04%	2767.60
华立科技	11.39%	2718.10
东华科技	9.99%	1660.98
明冠新材	15.51%	1453.19
中润资源	10.16%	1113.37
新凤鸣	6.46%	1071.55
传智教育	-5.62%	77.44
海立股份	-10.00%	53.02

热股追踪

证监会出手“妖股”仁东控股一字跌停

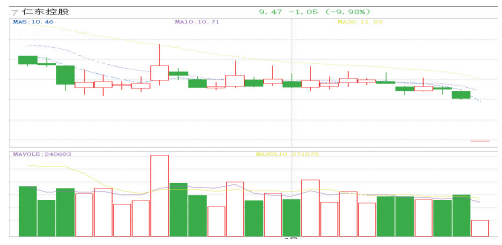

仁东控股(002647)周四下跌9.98%。最新消息，公司预计上半年亏损700万-1400万元；公司涉嫌信息披露违法违规，被立案调查。过去一年多，仁东控股股价连续暴涨暴跌，是一只名副其实的“妖股”。截至今年一季度，仍有股东户数13万余户。二级市场上，该股一字跌停，上演妖股现形记，短线建议回避。 ▌海雪峰

概念题材

首份半年报出炉 A股中报行情正式打响

周四两市首份中报发布，拓维信息去年在半年报披露中争得第一，今年再次成为首个发布正式中报的上市公司，也标志着A股中报行情正式打响。

沪深两市目前已有近千家上市公司已提前发布业绩预告，其中业绩预喜企业占比超过70%。即使剔除掉去年疫情导致的低基数影响，A股上市公司业绩也处在景气周期当中。

公募基金认为，部分公司的超预期盈利有望为市场注入新的活力，但也要警惕部分行业和公司业绩不及预期。参与中报行情，既要聚焦业绩持续增长的高景气赛道，也要将财务指标落实到具体个股的筛选中来。

公告速递

唯赛勃今日申购，申购代码：787718，总发行数量4343万股，发行价格：5.85元，单账户申购上限1.1万股。

霍普股份今日申购，申购代码：301024，总发行数量1060万股，发行价格：48.52元，单账户申购上限1.05万股。

金房节能今日申购，申购代码：001210，总发行数量2269万股，发行价格：28.01元，单账户申购上限0.9万股。

华熙生物：与北京化工大学成立“联合研发中心”；

三峰环境：上半年净利同比预增96%～139%；

金雷股份：上半年净利同比预增45%～56%；

合兴包装：拟4.6亿元投建智能环保纸包装项目；

葛洲坝：上半年新签合同额同比增54%；

仙坛股份：控股股东的一致行动人拟增持2000万元至3000万元公司股份；

乐凯胶片：股东拟减持公司不超2%股份；

药明康德：上半年净利润预增53%到55%。

迪威尔：股东拟合计减持公司不超7.5%股份。 ▌第一财经

分类广告

市场星报 国内统一刊号：CN34-0062

广告刊登热线：0551-62860702 15395123255 QQ:1740168127

全省发行，每天均可见报，欢迎刊登

温馨提示：交易双方认真核实对方有效证件，并互存复印件，本栏目所刊一告不作为任何法律依据，由发布的信息所造的任何纠纷本栏目不承担任何法律责任

公 告

安徽久零商务信息咨询有限公司：

本委受理的吴静虹诉你公司工资等劳动争议一案（合肥区劳人仲案字[2021]498号），现向你们公司公告送达应诉通知书、开庭通知书、仲裁申请书及证据副本等法律文书。本公告自发布之日起60日后即视为送达。另定于2021年9月30日下午14:00在本委一号仲裁庭（地址：天门路80号合肥人力资源服务产业园5号楼三楼二号仲裁庭）开庭审理此案，请准时出庭，逾期30分钟不到庭，按缺席裁决，并在开庭后10日内到本委领取裁决书，逾期视为送达。

联系人：朱主办 联系电话：0551-63679054

特此公告

合肥经济技术开发区劳动人事争议仲裁委员会 2021年7月15日

遗失声明

中企动力科技股份有限公司合肥分公司丢失以下份合同。编号如下：
NCE20A-YM0000203
NCE19D-MHYQWMH0007309
NCE19C-MHYPCMH0004407
NCE21A-YM0006016
NCE21A-YM0006033
NCE20D-GS0000162
NCE19B-MHYWMMH0005207
NCE19D-YM0004359
NCE20D-YM0001121
NCE19B-QQYBZB0002348
NCE19B-MHYWMMH0005149
申明作废

交房公告

尊敬的业主：

我公司开发的银河丽湾1#楼已竣工，经政府等有关部门验收合格，已达交房标准。现定于2021年7月15日-2021年7月18日分批次办理房屋交接手续，请各位业主于规定时间内携带购房相关资料前来办理交房手续。

咨询电话：0558-4198666

阜阳市金田房地产开发有限公司 2021年7月15日

注销公告

铜陵市安居住房认证事务有限公司（注册号：340700131004８）拟向公司登记机关申请注销登记，已于2007年8月6日成立清算组，清算组由吕河安、许向阳、汪桂枝、刘雪玲、朱立璋、胡生林组成，清算组负责人吕河安，请债权人于本公告发布之日起45日内向公司清算组申报债权注册号：340700131004８ 联系人朱立璋 电话：18056281979 地址：安徽省铜陵市淮河南路(房产大厦十一楼)

减资公告

安徽江淮建设工程有限公司（统一社会信用代码：91340124597092357W），经股东会决定，拟向公司登记机关申请减少注册资本，注册资本由人民币5600万元减少至人民币1760万元，请相关债权人于本公告发布之日起45日内向本公司提出清偿债务或提供相应担保要求，特此公告。

注销公告

安徽省怡莱电子科技有限公司（统一社会信用代码：91341300MA2WFM6J5U）拟向公司登记机关申请注销登记，已于2021年07月15日成立清算组，清算组由李洁珠、李伟佳组成，清算组负责人：李洁珠，请债权人于本公告发布之日起45日内向公司清算组申报债权。

减资公告

合肥驰导机电设备有限公司（统一社会信用代码：91340102MA2REKMD2T）因经营需要，经股东决议向公司登记机关申请减少注册资本，由人民币1000万圆整减少至100万圆整，请债权人自本公告见报起45日内向本公司提出清偿债务或提供相应的担保请求，特此公告

注销公告

安徽省五河县天兴商贸公司拟向公司登记机关申请注销登记，已于2021年7月14日成立清算组，清算组由张伟、张秀芬、沈泽凯、张运洲、刘付昌组成，清算组负责人张伟，请债权人于本公告发布之日起45日内向公司清算组申报债权。

注销公告

宿州市日月花种业有限公司拟向公司登记机关申请注销登记，清算组：由张朝延、高峰组成，清算组负责人：张朝延，请债权人于本公告发布之日起45日内向公司清算组申报债权。

注销公告

合肥市尧阳龙舟俱乐部拟向合肥市民政局申请注销登记。经研究成立清产核资领导小组，清算组负责人为潘军。请有关债权人于见报之日起45日内向合肥市尧阳龙舟俱乐部清算组申报债权及办理债权登记手续。联系人：潘军，联系电话：0551-65772224

遗失声明

●安徽天丽教育投资管理有限公司房产证遗失，房地坐落：高新区天通路B-5地块光华双语幼儿园，产权证号：110099959号，声明作废。

●安徽天丽教育投资管理有限公司土地证遗失，座落：高新区天通路东B-5，证号：合高新国用（2010）第80号，声明作废。

●合肥中彩遮阳用品有限公司开户许可证遗失，账号：1302043709000014215，核准号：J6610024975702，声明作废。

●合肥豪泰信息科技有限公司营业执照副本遗失，统一社会信用代码：91340100MA2MU2659M，声明作废。

●安徽源博源实业有限公司营业执照副本遗失，统一社会信用代码：91340100MA2N148X9H，声明作废。

●淮南市翰林教育咨询有限公司备案通知书遗失，备案号：（淮）登记 外备字【2018】第171号，声明作废。

●合肥瑶海区农靠服饰店注册号340102600219845 营业执照正副本遗失，声明作废。

●合肥市包河区长庆百货商行食品经营许可证副本遗失，许可证编号：JY13401110132419，声明作废。

●合肥瑶海区欣宝利陶瓷经营部营业执照正副本遗失，注册号：340102600292739，声明作废。

●杨飞林（身份证340321196204054056）遗失农村土地承包经营权证，权证编码340321101214000161，声明作废。

●遗失李世诚出生医学证明，原证编号O340737288，现登报声明作废！

●程庆年购国贸景成（大成花苑）收据遗失，编号：0001066，金额：420000元；编号：0008389，金额：949525元；编号：0008388，金额：300000元，声明作废。

●身份证号342222197807112031X所购华洋新世界6号1911室合同登记号201411138、1912室合同登记号201411121购房备案表原件遗失，特此声明。

●宿州市日月花种业有限公司营业执照正副本遗失，注册号：341300000013011，声明作废。

●张秀萍（身份证号：341221198404154902）遗失农村土地承包经营权证，权证编码：341221108002010691J，声明作废。

●合肥博诚木业有限公司（91340123MA2PH2028F）公章遗失，声明作废。

●安徽湘诚财税咨询服务有限公司（统一社会信用代码91340100MA2UHKY87P）遗失法人章一枚，声明作废。

●朱梓晨《出生医学证明》遗失，编号：P340100106，特此声明。

●华瑞不慎将保利海悦公馆预约金收据遗失，收据编号：00023483，金额20000元，00021326，金额158421，00036881，金额690000声明作废。

●合肥市瑶海区承峰破浪的茶饮品店统一社会信用代码92340102MA2XJU33XX营业执照副本遗失，声明作废。

●合肥市蜀山区顺意通汽车维修服务部营业执照正副本遗失，统一社会信用代码：92340104MA8N0KFE74，声明作废。

●颖上鑫层装饰工程有限公司财务专用章（编号：3412260974621）、发票专用章（编号：3412260974622）、合同专用章（编号：3412260974623）、法人章（编号：3412260974624）、公章（编号：3412260974625）遗失，声明作废。

●遗失凤阳县佳通运输有限公司营运证，车牌号：皖M-6778挂。声明作废！

●陈龙福出生医学证明遗失，编号O340985733声明作废。

●高心阳出生医学证明遗失，出生证编号R340131321声明作废。

●本公司遗失万家福超市公司开具的三月份、四月份结算凭证。三月份结算单据金额25388.50元，编号2021031000003；四月份结算单据金额31182.50元，编号20210410000026，声明作废。阜阳日臻商贸有限公司。

●王蓉（身份证号：34262219890907064X），本人不慎遗失由合肥和桂房地产有限公司开具的车位号收据两张，收据编号gy00012709，收据金额13857元；收据编号gy00012812，收据金额20000元。特此声明作废。

●本人章强，为合肥市少荃湖名苑G19-304业主，本人不慎遗失首付款收据编号1676975金额170374元整（拾柒万零叁佰柒拾肆元整），特此登报声明！

●赵若宁出生医学证明遗失，编号Q340559766声明作废。

●本人史希阳购置文一塘西津门项目D13栋2213室购房收据原件遗失；金额20000元整，（编号0058109）。以上一张收据原件遗失，声明作废。

●经营者汪根生不慎遗失合肥市瑶海区市场监督管理局2011年05月11日核发的营业执照正副本，名称：合肥瑶海区亿佳建材商行，统一社会信用代码：92340102MA2PE7C72J，现声明作废。

●刘修俊342129197109295５1X的341282108203040００089J号农村土地承包经营权证遗失，声明作废。

●滁州职业技术学院学院部闪闪遗失学生证学号20181606111声明作废。

●合肥雄霸教育咨询有限公司遗失法人章（朱志会）一枚，编号：3410303147992，声明作废。

●合肥市瑶海区中配汽配经营部营业执照副本遗失，统一社会信用代码：92340102MA2WACEU1H，声明作废。

●安徽凌凡人力资源管理有限公司劳务派遣经营许可证副本遗失，编号：3401002020051，声明作废。

●安徽佑众大药房有限公司凤阳康乐分公司食品经营许可证副本遗失，许可证编号：JY13411260003989，声明作废。

●安徽谦轩建设工程有限公司（统一社会信用代码：91340104MA2U33NB9D）公章、法人章（姓名：马晓春）、财务章遗失，声明作废。