蓝筹白马持续低迷 耐心等待新热点

周三，沪深两市双双低开，开盘后波动加大，整体下行趋势。此后，两市盘中探底回升，深成指午后一度翻红。但尾盘前半小时，指数迎来跳水下挫，全天呈现低开低走表现。沪指下跌1.07%，收报3528.50点；深证成指下跌0.88%，收报15056.32点；创业板指下跌0.75%，收报3488.63点。两市合计成交1.21万亿元，北向资金净卖出108.06亿元。

▌杨晓春

进入7月，市场最明显的特点就是风格轮换，波动加大。风格轮动，主要是市场高估值以及低估值切换。而波动加大，则主要是全球流动性拐点基本确立后，全球市场走向的不确定性带来的干扰。在这个过程中，尽管国内央行宣布将实施全面降准，但这对市场并非决绝利好，只能说在流动性不收紧担忧情绪的弱化下，市场结构性行情会延续，但不改市场反复的本质。

巨丰投顾表示，近期白马蓝筹股出现连续的走低，中国平安、伊利股份、三一重工等蓝筹白马股不断刷新年内新低，这点上，从上证50指数的不断走低就能体现。而与此同时，新能源、光伏、半导体等题材连续走强，创业板指数一度超越上证指数点位就是很好的证明。而这种强烈的反差，也同样是市场波动加大以及风格转换的具体体现。选股难度加大，需慎重，整体配置建议降低仓位。

百瑞赢表示，周三市场在3550点附近遇阻，尾盘在3525点附近稳住，市场收于全天相对低位区域，技术上需要今日早盘确认以后，市场才能有望出现共振反弹。需要注意点是，周三北上资金净流出超百亿，这是这一两个月以来净流出最多的一次，投资者要注意提高警惕，稳妥起见，可以短周期降低仓位，收缩一下规避风险，等近期的大热点回踩之后，出现新热点再考虑。不要情绪化交易，多点耐心与信心。

公告速递

和达科技今日申购：申购代码：787296，发行价格：12.46元，单账户申购上限0.75万股；

***ST勤上**：7月16日起撤销退市风险警示；

天齐锂业：上修业绩预估，上半年预盈7800万元～1.16亿元；

亚钾国际：上半年净利同比预增4534%～6369%；

重庆钢铁：上半年净利同比预增2122.70%；

光峰科技：上半年净利同比预增739%～817%；

杉杉股份：上半年净利同比预增599%～649%；

九强生物：上半年净利同比预增500%～600%；

TCL科技：上半年净利同比预增438%～471%；

蓝帆医疗：上半年净利预增431%～463%；

上海新阳：上半年净利预增305%～344%；

浙富控股：上半年净利同比预增222%～257%；

中煤能源：上半年净利同比预增211%～244%；

中环股份：上半年净利同比预增160%～188%；

岳阳林纸：上半年净利同比预增120%～130%。

▌第一财经

热股追踪

锂电池强势股 石大胜华闪崩跌停

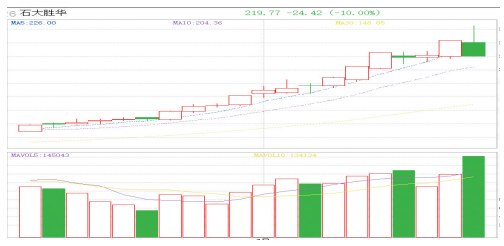

石大胜华(603026)周三下跌10.00%。公司已成为国内外多家锂离子电池电解液生产厂家的高品质溶剂原料供应商，是特斯拉新电池溶剂及添加剂唯一供货商。分析认为，三季度往后锂电池电解液溶剂有望供不应求。二级市场上，该股近期频创新高，周三盘中闪崩跌停，获利盘集中出货。

概念题材

生态环境部副部长赵英民在7月14日召开的国务院政策例行吹风会上表示，“根据7月7日国务院常务会议的决定，全国碳交易市场将于今年7月择机启动，应该说近期全国碳交易市场将正式启动。”

关注碳交易五大赛道概念股

据国金证券统计，待重点行业全部纳入碳市场后，覆盖的年碳排放总量预计在80亿吨左右，约占全国碳排放量的70%～80%。业内人士预计，2021年我国碳交易市场成交量或将达到2.5亿吨，为2020年各试点交易所交易总量的3倍，成交金额将达60亿元。据悉，结合全国碳市场下一步扩大覆盖范围的需要，生态环境部已组织开展了相关行业企业的碳排放数据报告与核查工作，除发电行业以外，还涵盖了建材、有色、钢铁、石化、化工、造纸、航空等。西南证券朱斌结合碳交易对各类行业可能形成的影响，梳理出了五大赛道的投资机会：

碳检测	当碳交易行业覆盖度提升，二氧化碳等温室气体的排放监测、碳配额分配与环保检测将成为重中之重	
	标的	二氧化碳排放监测设备厂商：谱尼测试
零碳排	电力率先纳入全国碳排放权交易市场上线交易，将带动能源转型和结构性升级进入快车道，核电、风电、光伏、水电等新能源细分领域及整体产业链都将受益	
	标的	明阳智能、三峡能源、隆基股份、通威股份等
新电车	“2060年实现碳中和”目标的实现，必将带动新能源电动车的渗透率加大，全产业链都将受益	
	标的	天赐材料、中环股份、比亚迪、宁德时代等
碳消耗	环保服务及碳消耗板块必将受带动，推荐关注垃圾处理及碳耗方向标的	
绿色建筑	建筑业是我国碳排放最高的三大行业之一，“绿色建筑”将为上游建材至建造环节带来机会，重点关注建筑光伏一体化赛道	
	标的	天合光能、阳光电源、固德威等

分类广告

市场星报 国内统一刊号：CN34-0062

广告刊登热线：0551-62860702 15395123255 QQ:174016827

全省发行，每天均可见报，欢迎刊登

温馨提示：交易双方认真核实对方有效证件，并互存复印件，本栏目所刊广告不作为任何法律依据，由发布的信息所引起的任何纠纷本栏目不承担任何法律责任

债权转让通知书

安徽万众科教发展有限公司破产管理人：

安徽万众科教发展有限公司的债权人周延利此前已依据合肥市中级人民法院(2016)皖01民初58号民事调解书向管理人申报债权。现债权人周延利与合肥天正家具有限公司于2021年7月1日达成《债权转让协议》，债权人周延利已将其依据合肥市中级人民法院(2016)皖01民初58号民事调解书对王兵、安徽万众科教发展有限公司的债权本金3400万元及利息(利息以3400万元为基数，按月利率1.5%标准从2021年7月1日起计算至款清之日止。2021年7月1日以前的利息、罚息等均由债权人周延利享有，不属于债权转让范围)一并转让给合肥天正家具有限公司。

债权人周延利现将上述债权转让事宜通知管理人，请管理人依法将合肥天正家具有限公司对安徽万众科教发展有限公司享有的上述受让债权予以登记，并对上述转让的债权直接向受让人合肥天正家具有限公司履行支付义务。

通知人：周延利

2021年7月1日

阜南移动专营店押金收据遗失声明

阜南各移动专营店以下押金收据遗失，全部声明作废：阜南县东环路手机店(120002355)，押金收据18900元；阜南县宋文侠手机店(120065241)，押金收据11300元；阜南县曹集路刘德虎移动专营店(120017238)，押金收据10300元；阜南县柳沟镇4G手机卖场(120062959)，押金收据5000元；阜南县新村镇天棚玉杰移动专营店(120017050)，押金收据10300元；阜南县新村镇罗东干手机店(120068823)，押金收据10000元；阜南县三塔镇北街朱雷移动专营店(120017380)，押金收据5300元；阜南县工业园区李爱萍移动专营店(120068641)，押金收据10000元；阜南县杨学爱通讯店(120002748)，押金收据22000元。特此声明！

遗失声明

中企动力科技股份有限公司合肥分公司丢失以下份合同。编号如下：NCE19B-YM0002468
NCE19C-MHYXY5MH0001718
NCE19B-HT0006001
NCE19B-MHYWMMH0005149
NCE20A-MHYWMMH0001057
NCE19C-MHYPCMH0004352
NCE19B-MHYPCWMMH0009104
NCE19C-MHYPCMH0004396
NCE19C-MHYPCMH0004399
NCE19B-MHYPCWMMH0009138
申明作废

遗失声明

淮南市嘻嘿离电子商务有限公司遗失法定名称章(编号3404030198516)、财务专用章(编号3404030198517)、法人印鉴章(编号3404030198515)、合同专用章(编号3404030198519)、发票专用章各一枚，以上均为芯片章，声明作废。

遗失声明

遗失巢湖市新都花园大酒店食品经营许可证副本，名称为：巢湖市新都花园大酒店，许可证编号JY23401810010486，法定代表人(负责人)：汪令霞，声明作废。

撤销公告

淮南市翰林教育咨询有限公司前期在工商局办理清算注销手续，因经营需要，撤销备案通知书备案号(淮)登记外备字【2018】第171号，特此声明。

减资公告

合肥市好力物流有限公司(统一社会信用代码：91340100MA2MQM969R)因经营需要，经股东会决议向公司登记机关申请减少注册资本，由人民币500万圆整减少至30万圆整，请债权人于本公告见报之日起45日内向本公司提出清偿债务或提供相应的担保请求，特此公告。

●本人范霄玉，为合肥市少荃湖名苑G21-1101业主，本人不慎遗失契税收据 编号2654224金额29449元整(贰万玖仟肆佰肆拾玖元整)，特此登报声明！

●本人胡继欢，为合肥市少荃湖名苑G16-1701业主，本人不慎遗失首付款收据 编号7531939金额490158元整(肆拾玖万零壹佰伍拾捌元)，特此登报声明！

●南京市栖霞区栖霞车队有限公司将苏AU4868车辆的普通危险化学品道路运输通行证丢失，声明作废。

●青阳县众安厨具有限公司(91341723MA2WG94FXP)遗失公章一枚，声明作废。

●本人孟浩购置阜南县奥莱壹号院项目6栋2103室购房首付收据原件遗失：金额241559元整(编号:NO00002669)以上一张收据原件遗失，声明作废。

●安徽伟世丰物流有限公司(91340100MA2N2GKT0F)芯片法人章(何志昌)编号(3401020154227)丢失，声明作废。

●合肥安泊物流有限公司遗失公章、财务章、法人章三枚芯片章，声明作废。

●合肥毅腾企业管理服务有限公司遗失公章、财务章、法人章三枚芯片章，声明作废。

●闽CZP690，皖ALA007登记证书遗失声明作废。

●父亲王成龙，母亲张漫漫之子王子谦出生医学证明遗失，出生证编号M340696737声明作废。

●肥东县钻信烟酒店税务登记证正本遗失，税号：340123197505020607201，声明作废。

●肥东县钻信烟酒店食品流通许可证正本遗失，食品流通许可证编号：SP3401221550006197，声明作废。

●肥东县钻信烟酒店营业执照正本遗失，统一社会信用代码：92340122MA2PEWH485，声明作废。

●罗鑫宇遗失朝阳师范高等专科学校大学毕业证书，证书编号：101711201606000317，声明作废。

遗失声明

●李兴荣遗失安徽省文一控股集团寿蜀置业有限公司商品房文一叶语湾1#603购房收据两张，收据编号：YYW1340，金额：20000元；收据编号：YYW1382，金额：106863元，声明作废。

●皖A46926(蓝牌)机动车登记证书遗失，声明作废。

●合肥庐阳区纤人岛美容服务中心，统一社会信用代码：92340103MA2NY4RW11，营业执照正副本(1-1)原件丢失，声明作废。

●遗失 洪武集团凤阳县奔驰运输有限公司普通公章一枚，声明作废！

●遗失 洪武集团凤阳县奔驰运输有限公司普通财务专用章一枚，声明作废！

●遗失 洪武集团凤阳县奔驰运输有限公司普通法人章一枚，声明作废！

●安徽水到渠成餐饮管理有限公司食品经营许可证副本遗失，许可证编号：JY23401020095320，声明作废。

●合肥伟伟盛世管理咨询有限公司(91340100MA2NMNDP1U)公章、法人(张伟)章遗失，声明作废。

●安徽中科新源投资管理有限公司(91340100394164 20XX)法人(张伟)章遗失，声明作废。

●合肥诚美医疗科技有限公司法人(刘双)章遗失，声明作废。

●遗失朱子臣出生医学证明，原证编号P340065867现登报声明作废！

●安徽百大合家福连锁超市股份有限公司琥珀名城购物广场食品经营许可证副本遗失，许可证编号：JY13401020033030，声明作废。

●合肥瑶海区绣程针织内衣商行营业执照正副本遗失，统一社会信用代码：92340102MA2PF3B461，声明作废。

●安徽参易企业管理有限公司法人(黄璐玫)章遗失，声明作废。

●安徽鸿康生物科技有限公司营业执照正副本遗失，统一社会信用代码：91340100343944023，声明作废。

●安徽道道电子商务有限公司营业执照正副本遗失，统一社会信用代码：91340100MA2RK3FJ37，声明作废。

●安徽生道文化传媒有限公司营业执照正副本遗失，统一社会信用代码：91340100MA2MTPWA22声明作废。

●母亲：金嫚，父亲：孙兵兵，之女孙祥萱，出生医学证明遗失，编号：P340238720，声明作废。

●母亲：崔小丽，父亲：王永，之女王雅静，出生医学证明遗失，编号：O340607941，声明作废。

●李森林于2021年7月8日不慎遗失身份证件，证号：340121199001177614现声明作废。

●徽杰苑10#604室，王久永身份证号码(342422197811046099)车位合同丢失，车位合同号：1255，车位号徽杰苑：D376，遗失声明作废。

●安徽建楼建筑劳务有限公司 李成修芯片法人章遗失，声明作废。

●安徽左前建材有限公司公章、财务专用章、法人(胡章明)章遗失，声明作废。

●吴利雅 陈辉辉之子陈梓阳出生医学证明遗失，证号U340373286声明作废。

●合肥市蜀山区磐琳医疗器械商行营业执照正副本遗失，统一社会信用代码：92340104MA2WW1MR8M声明作废。

●母亲：郝清娥，父亲：邹瑞雪，之子邹亚楠，出生医学证明遗失，编号：K340812260，声明作废。

●安徽牦牛餐饮管理有限公司公章遗失，声明作废。

●合肥市瑶海区艾克比小吃店，统一社会信用代码92340102MA2TTU4C09营业执照副本遗失，声明作废。

●合肥市瑶海区米姨饼铺(92340102MA2UNAK40Y)小餐饮信息公示卡 编号CY34010220200514遗失，声明作废。

●安徽中战企业管理服务合伙企业(有限合伙)公章遗失，声明作废。

●安徽昭联商贸有限公司遗失公章、法人章、财务章三枚芯片章，声明作废。

●合肥瑶海区众康盲人按摩店营业执照正副本遗失，统一社会信用代码：92340102MA2NBN8PXJ，声明作废。

●合肥瑶海区美宜轩便利店营业执照正副本遗失，注册号：340102600225273，声明作废。

●界首市李运生粮食收购有限公司(编号：341282091485 7)公章遗失，声明作废。

●合肥市蜀山区王庆明副食品店食品经营许可证副本遗失，许可证编号：JY13401040044950，声明作废。

●阜南县田集镇伟胜铝材批发遗失营业执照正本，统一社会信用代码：92341225MA2N5KJF7N，声明作废。

●合肥市蜀山区沈家洪城火锅天斌广场店公章、财务章、法人章遗失，声明作废。

●合肥市蜀山区沈家洪城火锅天斌广场店中国银行股份有限公司合肥滨湖支行开户许可证遗失，核准号：J3610039661001，声明作废。

●孔红侠 王海军之子王宇翔出生医学证明遗失，证号G340818697声明作废。

●孔红侠 王海军之子王淦宣出生医学证明遗失，证号J340632387声明作废。

●刘晓莲 孙超之女孙闪闪出生医学证明遗失，证号P340036961声明作废。

●杨亚婷 邓赛飞之女邓妙妙出生医学证明遗失，证号T340893996声明作废。

●范小雪 王飞飞之女王诺言出生医学证明遗失，证号Q340385603声明作废。

●闫萍 陈涛之女陈梓涵出生医学证明遗失，证号M340706245声明作废。

●张敏 付海彬之子付硕硕出生医学证明遗失，证号O340142424声明作废。

●遗失安徽隆食餐饮管理有限公司陶冲湖分公司食品经营许可证正副本许可证编码JY23401080028410声明作废。

●顾庆亮遗失教师资格证，证件号：200834501410011469，声明作废。

●徐保东遗失瑶海区人民法院诉讼费交款发票一张，编号0031653849声明作废。

●邓其云(身份证342124196203063217)遗失农村土地承包经营权证，权证编码341621123001010010J声明作废。

●赵生套(身份证340321197602198930)遗失农村土地承包经营权证，权证编码340321208204030051J，声明作废。

●安徽松柏文化传媒有限公司财务专用章(编号3401040284394)遗失，声明作废。

●王霞遗失由安徽新祥源房地产开发有限公司开具的购房款收据：祥源城B1-3212，收据号1516833，金额344705元，特此声明。