据中国生物官方微博消息，6月16日，国药集团旗下中国生物武汉生物制品研究所研制的新冠病毒灭活疫苗Ⅰ/Ⅱ期临床试验盲态审核暨阶段性揭盲会在北京、河南两地同步举行。揭盲结果显示，中和抗体阳转率100%。这也意味着，全球首个新冠灭活疫苗所有受试者全部产生抗体。

疫情发展至今，新冠疫苗的研发及进展消息始终牵动人心，而就在北京新发地疫情重新出现变化之际，疫苗研制却突然传出了超重磅的利好消息，无疑振奋人心，也让资本市场资金对疫苗股题材重燃希望。 □ 杨晓春

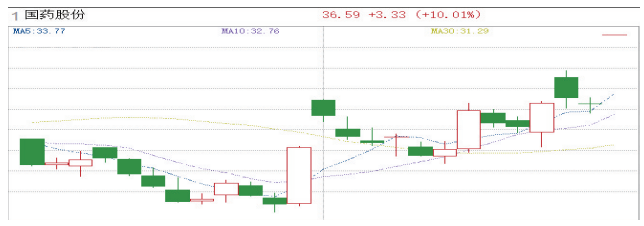

突传利好 疫苗概念股掀涨停潮

6月17日，A股国药股份开盘后股价一字涨停，国药一致、西藏药业、康华生物、华北制药、达安基因涨停。生物疫苗指数强势上攻，盘中一度涨超4%以上，新冠肺炎检测指数、超级细菌指数、流感指数、抗生素指数等相关题材集体大涨，医药股全面爆发。

西南证券建议重点关注研发实力领先和商业化生产能力强的公司：华兰生物、康希诺、康泰生物、智飞生物、沃森生物、复星医药等。

华安证券建议关注国内上市疫苗公司，重点关注研发实力较强、新冠疫苗研发进度靠前和重磅疫苗产品布局良好的公司，如康希诺、沃森生物、康泰生物等。

新冠疫苗概念总龙头当属未名医药。未名医药因参股国内知名疫苗研发企业——北京科兴系公司，股价大幅飙升。公司也在深交所互动平台多次表示“参股公司北京科兴正在开展新冠肺炎疫苗的研制工作”。截至最新，公司股价年内涨幅超过284%。

□ 大势纵横

多空双方拉锯战 A股面临方向性选择

周三两市相对平开，指数再度尝试冲击重压区，资金跟涨意愿不强，随即多空双方展开拉锯战，三大指数沿平盘线反复争夺。盘面上，个股出现明显分化，整体赚钱效应萎缩，医疗器械、军工、传媒、农林牧业、钢铁板块涨幅居前，半导体、汽车产业链、机场航运等则快速跳水。技术层面，沪指面临在2950-3000点上方的趋势性压力位时，缺乏有效的量能支撑，主力分歧较大，短期仍需震荡来缓解矛盾。 □ 杨晓春

和信投顾认为，当前市场面临方向性选择，上有密集套牢区压力，下有基本面与抄底资金的支撑，可以说多空拉锯区间相对有限，国际知名投行高调表示建议全球投资者增持中国市场A股股票，但主力资金多数选择不见兔子不撒鹰，市场的分歧加大。而进入六月下旬个股将迎来一轮年度最大的解禁潮，并基本集中在近期的热门高价股中，直接导致多方前期的台柱子承压，打乱了反弹节奏，因此资金开始积极调仓换股寻找新的热点，消息面的刺激因素有望打破僵局，受地缘政治摩擦升温与疫情卷土重来利好的军工和医疗板块成为热点主力军便可见一斑。建议投资者长线布局大消费、券商、低价周期股，短线积极参与消息面刺激下传媒、汽车产业链、医疗器械的交易性机会。

□ 新股看台

首都在线6月18日申购

首都在线6月18日（周四）在深交所上市申购，股票代码：300846，申购代码：300846，总发行数量5000万股，发行价格：3.37元，单账户申购上限为1.5万股，发行市盈率22.95倍。公司是一家覆盖全球的互联网数据中心服务提供商，致力于为中国企业出海提供全球云网一体化解决方案。公司主要服务于游戏、电商、视频、教育、大数据等互联网细分领域及传统行业客户。

重要提醒：首都在线在6月21日晚间发布中签号，若中签，投资者应在6月22日收盘前保证账户内有足够的缴款资金。 □ 杨晓春

□ 公告速递

*ST美都：上交所决定终止公司股票上市；

*ST宜生：旗下公司华达利因无法偿还部分债务，拟进行债务重组；

莫高股份：公司董事张金虎正接受甘肃省纪委监委纪律审查和监察调查；

达安基因：核酸检测试剂盒等耗材的需求量大幅度增长；

广生堂：乙肝治疗全球创新药GST-HG121临床试验申请获受理；

凯普生物：子公司新冠病毒核酸检测试剂盒列入WHO应急使用清单；

恒瑞医药：盐酸右美托咪定氯化钠注射液获美国FDA批准；

炬华科技：产业并购基金参股公司科创板上市获审核通过；

创元科技：子公司精选层挂牌事项获得通过；

*ST美讯：拟出售经剥离后的德景电子100%股权；

达实智能：中标4091万元佛山城市轨道交通项目；

鸿利智汇：投资建设鸿利光电LED新型背光显示项目；

罗欣药业：公司股票调入中小创新指数样本股并加入深股通名单；

工商银行：获准在巴拿马设立分行；

旭光股份：6月24日起证券简称变更为“旭光电子”；

华安证券：拟配股募集资金总额不超过40亿元。

□ 热股追踪

机构抛售15股 买入歌华有线2.95亿元

数据显示，6月17日龙虎榜中，共31只个股出现了机构的身影，有16只股票呈现机构净买入，15只股票呈现机构净卖出。从详细数据看，机构买入最多的歌华有线有2家机构买入，净买入金额2.95亿元。

歌华有线当天收报15.45元，涨4.04%，成交额13.09亿元，换手率6.25%。

歌华有线6月1日晚间公告，公司控股股东北广传媒投资发展中心以其持有的公司19.09%股份出资共同发起组建中国广电网络股份有限公司。若实施完成，公司控股股东将变更为中国广电网络股份有限公司，公司实控人将变更为国务院。

在卖出排行榜上，机构卖出最多的凯撒文化有1家机构卖出，净卖出金额6127万元。凯撒文化涨停，收报13.65元，成交额3577.77万元，换手率0.32%。

凯撒文化发布关于股价异常波动的公告，公司未发现前期披露的信息存在需要更正、补充之处。公司近期生产经营情况正常，内外部经营环境未发生重大变化。

证券简称	日涨跌幅	机构净买入（万元）
歌华有线	4.04%	29457.31
华兰生物	10.00%	11359.49
松井股份	7.71%	8572.12
南钢股份	10.15%	6792.65
深物业A	10.00%	3598.00
中天精装	10.00%	3331.05
春风动力	-2.28%	3040.10
紫光学大	10.01%	2745.77
风华高科	8.76%	2548.87
溢多利	10.00%	1535.52
奥普光电	-7.20%	1158.85
盐田港	1.85%	1005.04
赛诺医疗	0.04%	534.62
威华股份	-10.02%	369.55
宜亚国际	4.86%	190.49
海思科	10.00%	85.95
天创时尚	10.02%	-153.45
海鸥住工	10.06%	-418.25
金科环境	16.52%	-683.14
贵州三力	9.99%	-727.05
拓斯达	-7.89%	-945.65
兴业矿业	8.78%	-1005.45
合肥城建	-7.66%	-1299.42
新文化	9.94%	-1494.42
因赛集团	-5.57%	-1544.81
盛天网络	10.02%	-1554.66
德赛西威	-6.63%	-2112.45
华盛昌	5.50%	-2262.26
国药一致	10.00%	-4872.25
华扬联众	9.99%	-4872.91
凯撒文化	9.99%	-6127.44

分类广告

市场星报 国内统一刊号：CN34-0062

广告刊登热线：0551-62860702 15395123255
QQ:1740168127

全省发行，每天均可见报，欢迎刊登

温馨提示：交易双方认真核实对方有效证件，并互存复印件，本栏目所刊广告不作为任何法律依据，由发布的信息所引起的任何纠纷本栏目不承担任何法律责任

债权债务公告

安徽中沛叶代环境技术有限公司（安徽智朝环保科技有限公司）因股权转让和法人变更，对变更前债权债务（包括抵押和担保）和经济纠纷进行清理，对于原股东和法人存续期间的债权债务和经济纠纷持合法手续可到我公司联系登记事宜，本公告发布之日起30日有效，逾期我司不承担任何的法律责任，特此公告。
联系电话：17756046712 联系人：许伟

减资公告

安徽琪能能源科技有限公司，统一信用代码91340100MA2RW47W7D，经股东会决议，拟向公司登记机关申请减少注册资本，注册资本由人民币2700万元减少至10万元，请相关债权人于本公告发布之日起45日内向本公司提出清偿债务或提供相应担保要求，逾期本公司将依法减资。特此公告。

减资公告

肥西县蝶微曦生态家禽销售有限公司（统一社会信用代码：91340123MA2TELE50U）因经营需要，经股东会决议向公司登记机关申请减少注册资本，由人民币100万圆整减少至1万圆整，请债权人自本公告见报起45日内向本公司提出清偿债务或提供相应的担保请求，特此公告。

注销公告

怀远县骏驰汽车维修服务有限公司（91340321MA2NFNT191）拟向公司登记机关申请注销登记，已于2020年6月17日成立清算组，清算组黄春雷、徐桂华二人组成，清算组负责人徐桂华请债权人于本公告发布之日起45日内向本公司清算组申报债权。联系人：徐桂华，联系电话：13855711535

中标公示

合肥城建发展股份有限公司开标讯琥珀新天地东、西苑商铺消防官网维修工程，第一中标单位为安徽天港建设工程有限公司，中标价74.177842万元，本次开标结果公示期为登报后3日内。联系人：程工，手机：13866707560，电话：65697106

减资公告

合肥曼云科技有限公司（统一社会信用代码：91340100MA2MYLEU80）因经营需要，经股东会决议向公司登记机关申请减少注册资本，由人民币50万圆整减少至34.05万圆整，请债权人自本公告见报起45日内向本公司提出清偿债务或提供相应的担保请求，特此公告。

减资公告

合肥挪威森林智能家居有限公司（统一社会信用代码：91340121MA2NWDMU7J）因经营需要，经股东会决议向公司登记机关申请减少注册资本，由人民币1000万圆整减少至100万圆整，请债权人自本公告见报起45日内向本公司提出清偿债务或提供相应的担保请求，特此公告。

减资公告

淮北市中铭房地产开发有限公司（统一社会信用代码：91340621059732927G）因经营需要，经股东会决议向公司登记机关申请减少注册资本，由人民币2000万圆整减少至1000万圆整，请债权人自本公告见报起45日内向本公司提出清偿债务或提供相应的担保请求，特此公告。

减资公告

合肥畅昂贸易有限公司（统一社会信用代码：91340102MA2R933522）因经营需要，经股东会决议向公司登记机关申请减少注册资本，由人民币5000万圆整减少至100万圆整，请债权人自本公告见报起45日内向本公司提出清偿债务或提供相应的担保请求，特此公告。

减资公告

安徽浦讯科技有限公司（统一社会信用代码：91340100MA2T8XBG1H）因经营需要，经股东会决议向公司登记机关申请减少注册资本，由人民币1000万圆整减少至100万圆整，请债权人自本公告见报起45日内向本公司提出清偿债务或提供相应的担保请求。

注销公告

合肥林运商贸有限公司拟向公司登记机关申请注销登记，已于2020年6月17日成立清算组，清算组由凌胜武、钱莉、杜丙君组成，清算组负责人凌胜武，请债权人于本公告发布之日起45日内向公司清算组申报债权。

减资公告

淮南鑫融商贸有限公司（91340400099845918U）因经营需要，经股东会决议向公司登记机关申请减少注册资本，由人民币300万元整减少至200万元整，请债权人自本公告见报起45日内向本公司申报债权，特此公告。

●安徽省蚂蚁管家酒店管理有限公司（91341000343883108 8）遗失公章一枚，声明作废。
●牛文 浩出生医学证明遗失，出生证编号P340946967声明作废。

遗失声明

●安徽省林森苗木有限公司公章，法人（郑永飞）章遗失，声明作废。
●安徽中澜汽车投资有限公司遗失法人章（李庆伟）一枚，声明作废。
●遗失凤阳县海峰汽车运输有限公司营运证，车牌号：皖M-6B827，证号：341126210698。声明作废！
●安徽大黑佬餐饮服务有限公司营业执照正副本遗失，统一社会信用代码：91340100MA2MU1XN56，声明作废。
●合肥湘顺商贸有限公司公章、财务专用章遗失，声明作废。
●合肥市蜀山区知境网络信息服务部统一税号：92340104MA2TARG079遗失营业执照正副本，声明作废。
●李志俊残疾证遗失，证号：340122197701123913 43，声明作废。
●合肥市瑶海区西江乐琴行营业执照正副本遗失，统一社会信用代码：92340102MA2UUXU296，声明作废。
●合肥瑶海区甜在心食品经营部食品经营许可证正本遗失，许可证编号：JY13401020101308，声明作废。
●合肥穷查理电子商务有限公司营业执照正副本遗失，统一社会信用代码：91340111MA2THD5M77，声明作废。
●合肥市高新区辣晓妹火锅店食品经营许可证正本遗失，许可证编号：JY23401910040039，声明作废。
●合肥市蜀山区弟兄俩烧烤店营业执照正副本遗失，统一社会信用代码：92340104MA2NYHTF0J，声明作废。
●安徽农业大学生命科学学院韩慧芳遗失学生证，学号19114458声明作废。
●合肥骏霸起重设备有限公司遗失营业执照正本，统一社会信用代码：91340100052903 56XD，声明作废。
●母亲：宋小娜，父亲：马腾之子徐佳豪出生医学证明遗失出生证编号0340090919，出生日期：2014年03月18日声明作废。
●安徽省民和置业有限公司 韩兴雨（342125197407235632）由遗失安全A证，证书编号皖建安A(2010)0020529，声明作废。
●牛文 玥出生医学证明遗失，出生证编号T340691750声明作废。
●本人魏从吴（身份证：342422199512205597）遗失合肥市新站区前岭路与龙子湖路交口绿都少荃府16幢1304室定金收据一张，定金收据号：0005877，金额20000元，声明作废。
●合肥橙蓝企业管理咨询有限公司营业执照正副本原件遗失，统一社会信用代码 91340104MA2REJ5B5W，声明作废。
●亳州市谯城区元乐铁砂掌俱乐部，公章（印章编号：3416020083924）、财务章（印章编号：3416020083925）、法人章孙元乐（印章编号：3416020083926），不慎遗失，声明作废。
●合肥永发物资回收有限公司营业执照副本遗失，统一社会信用代码：91340100MA2MWEGL76，声明作废。
●合肥来兴货运代理服务有限公司统一社会信用代码（91340100MA2MWKA112）因保管不善将金控盘（物品条码（44-66161111646）遗失。特此声明作废。
●王玉贤个体工商户营业执照正副本遗失，注册号：340122600148793，声明作废。
●安徽孺子牛信息科技有限公司营业执照正副本遗失，统一社会信用代码：91340100MA2MYM5AXK，声明作废。
●安徽秀昌商贸有限公司公章、财务专用章、法人（姚风兰）章遗失，声明作废。
●杜世钧就业失业登记证遗失，证号：340111001304113，声明作废。
●合肥市凯莱农业科技有限责任公司（纳税人识别号：91340100586813307XC）发票领购簿遗失，声明作废。
●合肥洪应益民信息咨询有限公司营业执照正副本遗失，注册号：340100001003943，声明作废。
●安徽炫风金融服务外包有限公司营业执照正副本遗失，统一社会信用代码：91340100MA2RFLFY8Y，声明作废。
●合肥浙皖空调设备有限公司财务专用章遗失，声明作废。
●六安市佰润广告传媒有限公司公章、财务专用章、法人（段君）章遗失，声明作废。
●阜南县王艳、张健之子张永乐出生医学证明遗失，编号（0341225741，声明作废。
●阜南县糖果娱乐会所遗失营业执照正副本（经营者：杨高），注册号：341225600315777，声明作废。
●李传英遗失安徽万紫千红置业有限公司开具的19幢112铺的购房收据1张，收据编号0004546，声明作废。
●安徽雄杉企业管理咨询有限公司芯片公章丢失，声明作废。
●合肥跃龙教育咨询有限公司公章、财务章、法人章丢失，声明作废。
●合肥恒众人力资源管理有限公司遗失开户许可证，开户行：合肥科技农村商业银行（双岗分理处），核准号1361001370550 4，及财务章，原法人章（赵华荣），现法人章（顾有云）。遗失声明作废。
●本人马雷 遗失合肥经济技术开发区三彩服装中环城店公章声明作废。
●孙传飞不慎遗失合肥琅溪置业有限公司开具的朗香书苑小区C-1029车位办证费用收据壹张，金额为4795.89元，其中包含契税2175.97元，声明作废。