组版方 芳
校对 夏君
编辑 杨晓春

重磅历史规律破解本月行情密码

# 十二月行情孕育巨大机遇

十一月最后一个交易日，在蓝筹股的拖累下，A股下挫1%，是十月行情启动以来的最大跌幅，十一月行情黯然收官。不过，以创业板为首的题材股周三逆市上涨，还是带给了朋友们一丝安慰。如此的离奇走势过后，十二月的行情又将如何演绎呢？从A股近十年的历史规律来看，十二月仍孕育着巨大的机遇，值得我们深思！

过去十年中，上证指数收官月平均涨幅达6.23%！十年间6涨4跌，上涨概率达6成。值得一提的是，即使是在去年的闪电熊中夹缝求生，2015年12月沪指也上涨了2.72%！可见，各路资金在年关之前冲一把是大概率事件，恰逢前期靠指数积累起来了难得的做多人气，游资热钱自然不会错过这天赐良机。从这方面看，12月A股极有可能继续上攻之路。

不过，对于A股自身，连番上涨已经积累了较多的获利盘，尤其是本轮挑起大旗的蓝筹股，负重攀山终究是事倍功半，加上上方又有天量的套牢盘在虎视眈眈，震荡洗盘是在所难免的。另外，踏入十二月，风险事件如意大利公投、美联储加息等悉数登台，靴子未落地前，投资者的避险情绪上升也是情理之中。所以，短期内A股或会继续周三的强震洗盘。

具体到个股投资，建议朋友们可以从以下两大方向中重点发掘：1.12月份农业会议密集，虽然几个主流农业标的已经创新高，但当前盘面显示市场整体热情度不高，而利好催化被无视往往是价值洼地的所在，农业改革、土地改革值得关注；2.虽然暂未能确认二八转换是否成功，但题材股的活跃已经让不少死盯蓝筹的投资者心生向往，若后市真往成长股切换，物联网、大消费可以重点关注。 ▌广州万隆

股民热线：0551-64376958
E-mail:wq69535104@sina.com

## 2016年11月30日沪深指数

上证指数日K线图

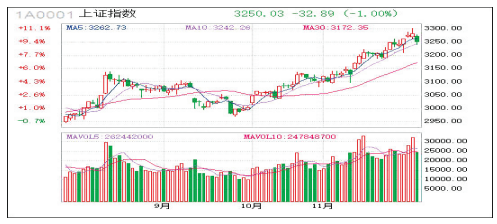


**上证指数**

开盘：3272.14　最高：3277.27
最低：3239.52　收盘：3250.03
涨跌：-32.89点　成交：2628.09亿元
上涨：374家　下跌：728家　平盘：107家

深成指数日K线图

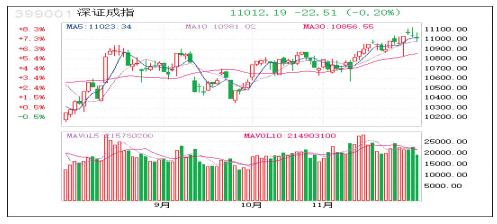


**深成指数**

开盘：11023.66　最高：11072.06
最低：10983.18　收盘：11012.19
涨跌：-22.51点　成交：3006.99亿元
上涨：843家　下跌：834家　平盘：206家

## 市场观察

### 高管减持与高送转同行 投资者勿成接盘侠

临近年末，高送转行情再次牵动着投资者的心。不过，今年在高送转方面，被关注的焦点似乎已经从哪家公司披露了高送转的方案，转移到了哪些公司在披露高送转方案后股东或高管开始减持上。

对此，有券商分析师指出，股东和上市公司作为利益共同体，一方面提出高送转，另一方面却大笔减持，可以说是违背了基本的诚信原则。此前监管部门曾提醒，高送转行为容易与市场其他行为相互渗透，成为炒作的工具，投资者还应提高警惕。 ▌杨晓春

## 新股申购

### 森特股份、名雕股份今日申购

根据交易所安排，森特股份12月1日申购，此次发行总数为6251万股，发行市盈率22.98倍，申购代码：732098，申购价格：9.18元，单一账户申购上限18000股。

根据交易所安排，名雕股份12月1日申购，此次发行总数为1667万股，发行市盈率22.96倍，申购代码：002830，申购价格：16.53元，单一账户申购上限16500股。 ▌杨晓春

## 龙虎榜揭秘

### 周三机构抢筹6股

11月30日沪深交易所盘后公布的龙虎榜数据显示，当天16只个股出现机构的身影，机构净卖出-1.29亿元。其中齐翔腾达等6只股票呈现机构净买入，合众思壮等10只股票现机构净卖出。

| 证券简称 | 日涨跌(%) | 机构净买入额(万元) |
|---|---|---|
| 齐翔腾达 | 10.05 | 3947.21 |
| 驰宏锌锗 | -8.20 | 3319.99 |
| 全信股份 | 10.00 | 1724.95 |
| 世名科技 | 7.62 | 1239.30 |
| 永和智控 | -0.64 | 637.61 |
| 凯莱英 | 10.00 | 262.05 |
| 神力股份 | 10.01 | -2.59 |
| 海天精工 | 9.96 | -4.48 |
| 坚朗五金 | 5.71 | -63.06 |
| 国泰集团 | 10.01 | -65.82 |
| 初灵信息 | 10.02 | -1729.94 |
| 中青宝 | 10.00 | -1881.61 |
| 华媒控股 | 7.99 | -1952.69 |
| 创意信息 | 9.99 | -3397.70 |
| 贵绳股份 | 10.02 | -3736.43 |
| 合众思壮 | -8.42 | -11160.23 |

## 国元视点

### 沪指展开回调 创业板借机反弹

周三沪指小幅低开即展开震荡回落的走势，5日均线被快速击穿后股指重心进一步下移，在10日均线区域获得较强支撑，有所启稳；相较于沪指的调整，创业板指数有借机再展雄风之势，三波快速拉升涨幅近2%，但面对2200点区域箱体上沿重重压制，无奈回撤，至尾市，沪指收于3250.03点，创业板指数收于2183.05点。

煤炭、有色持续出现在跌幅榜前列，商品期货下跌传导效应持续显现；保险股则冲高回落，船舶、钢铁、银行、券商等亦大多飘绿，仅电信运营在中国联通强势上扬下领涨。

沪指缩量调整，而创业板指数则小幅放量收阳，中青宝、同花顺、万达信息等一批有代表性的个股先后放量走高，达到有效吸引资金眼球效果，但市场风格最终能否有效转换则需要时间去考证。经过蓝筹反复轮动，沪指实现了挑战3300点整数关的首战目标，部分领涨蓝筹股获利丰厚，落袋为安情理之中，再加上时逢年末，美联储加息、意大利公投、解禁高潮、流动性偏紧等不确定性因素的增多，都诱发了沪指的回调。由于资金的热情一时难以快速冷却，符合三高一低并业绩增长可期的次新股及长期蛰伏在低位、短期持续放量尝试上扬的个股都有望受到资金的“捕捉”，值得激进的投资者予以适当关注。

▌国元证券

国元研究　国元财富管理


# 分类广告

广告刊登热线：0551-62860702 15395123255
QQ:1740168127 北一环新亚汽车站嘉华中心A座1301室
全省发行，每天均可见报，欢迎刊登

**注销公告**

合肥星伟房产销售代理有限公司拟向公司登记机关申请注销登记，已于2016年11月28日成立清算组，清算组由王宗兵、李星组成，清算组负责人为：王宗兵，请债权人于本公告发布之日起45日内向公司清算组申报债权。

**注销公告**

合肥三渔餐饮管理合伙企业(有限合伙)拟向公司登记机关申请注销登记，已于2016年11月24日成立清算组，清算组由徐科、孙炤东(安徽徽宴往事餐饮管理有限公司委派)、陈永东(上海鼎篤投资管理有限公司委派)3人组成，清算组负责人为：徐科，请债权人于本公告发布之日起45日内向公司清算组申报债权。

**注销公告**

安徽徽人匠心餐饮管理有限公司拟向公司登记机关申请注销登记，已于2016年11月24日成立清算组，清算组由徐科、孙炤东、陈永东3人组成，清算组负责人为：徐科，请债权人于本公告发布之日起45日内向公司清算组申报债权。

**注销公告**

合肥冀景环境工程科技有限公司(统一社会信用代码：91340100595721877T)拟向公司登记机关申请注销登记，已于2016年11月24日成立清算组，清算组由晁蕾、李颖组成，清算组负责人晁蕾，请债权人于本公告发布之日起45日内向公司清算组申报债权。

**注销公告**

安徽借迅商贸有限公司拟向公司登记机关申请注销登记，已于2016年11月15日成立清算组，清算组由万龙飞、余安婷组成，清算组负责人为：万龙飞，请债权人于本公告发布之日起45日内向公司清算组申报债权。

**注销公告**

凤台县百盟商贸有限公司拟向公司登记机关申请注销登记，已于2016年11月16日成立清算组，清算组由储磊、朱大朋、吴晶晶、赵雪东组成，负责人储磊，请债权人于本公告发布之日起45日内向公司清算组申报债权。

**减资公告**

安徽舜淮建筑工程有限公司因经营需要，于2016年11月28日经股东会决议向公司登记机关申请减少注册资本，由人民币贰仟万圆整减至壹仟叁佰肆拾万圆整。请债权人自本公告见报起45日内向本公司提出清偿债务或提供相应的担保请求，特此公告。

**注销公告**

合肥凯然教育咨询有限公司(统一社会信用代码:91340100MA2MRT1P8N)拟向公司登记机关申请注销登记，已于2016年11月30日成立清算组，清算组成员为张海云，清算组负责人张海云，请债权人于本公告发布之日起45日内向公司清算组申报债权。

**减资公告**

安徽江亚商贸有限公司因经营需要，于2016年11月30日经股东决定向公司登记机关申请减少注册资本，由人民币捌佰万圆整减至壹拾万圆整。请债权人自本公告见报起45日内向本公司提出清偿债务或提供相应的担保请求，特此公告。

**注销公告**

六安市同心餐饮有限公司拟向登记机关申请注销登记，清算组由罗会珍、王明松组成，清算组负责人罗会珍，请债权人于本公告发布之日起45日内向公司清算组申报债权。

**注销公告**

合肥乐智教育咨询有限公司拟向公司登记机关申请注销登记，已于2016年11月19日成立清算组，清算组由申威、范怀文组成，清算组负责人为：申威，请债权人于本公告发布之日起45日内向公司清算组申报债权。

**注销公告**

阜阳市地名旅游有限公司(注册号：341200000040900)经股东决定现拟向公司登记机关申请注销登记，清算组成员为：黄立、游治礼，黄立为清算组组长，请债务人于见报之日起45日内向本公司清算组申请债权债务。特此公告。

**注销公告**

合肥淮耀建设工程有限公司(统一社会信用代码：91340100355189076 4)拟向公司登记机关申请注销登记，已于2016年11月25日成立清算组，清算组由王家洪、张辉、夏必安组成，清算组负责人王家洪，请债权人于本公告发布之日起45日内向公司清算组申报债权。

**注销公告**

安徽衡馨商贸有限公司拟向公司登记机关申请注销登记，已于2016年11月21日成立清算组，清算组由桂林、吴晓芳组成，清算组负责人为：桂林，请债权人于本公告发布之日起45日内向公司清算组申报债权。

**注销公告**

安徽江铖投资管理有限公司拟向公司登记机关申请注销登记，已于2016年11月18日成立清算组，清算组由李焦焦、余钢建组成，清算组负责人为：李焦焦，请债权人于本公告发布之日起45日内向公司清算组申报债权。

**注销公告**

合肥多安多物业管理有限公司拟向公司登记机关申请注销登记，已于2016年11月21日成立清算组，清算组由王平、王玉梅组成，清算组负责人为：王平，请债权人于本公告发布之日起45日内向公司清算组申报债权。

**注销公告**

合肥德苑商贸有限公司拟向公司登记机关申请注销登记，已于2016年11月14日成立清算组，清算组由郑士城、高杨组成，清算组负责人为：郑士城，请债权人于本公告发布之日起45日内向公司清算组申报债权。

**注销公告**

太和县健游商贸有限公司于2016年11月17日，经股东会议研究决议解散并成立清算组。清算组负责人：王侯，清算组成员：王侯、高峰、高萍、李振亚、高士强，请相关债权、债务人自本公告发布日起45日内向本公司申请债权债务，特此公告。

联系人：王侯　电话：18655829599

**注销公告**

安徽文武资产管理有限公司拟向公司登记机关申请注销登记，已于2016年11月19日成立清算组，清算组由王文放、孙海球、孙贤兵、吴兴应组成，清算组负责人为：王文放，请债权人于本公告发布之日起45日内向公司清算组申报债权。

**注销公告**

合肥欧培商贸有限公司拟向公司登记机关申请注销登记，已于2016年11月30日成立清算组，清算组由刘京京、尹白芝组成，清算组负责人为：刘京京，请债权人于本公告发布之日起45日内向公司清算组申报债权。

**减资公告**

安徽地元房地产营销策划有限公司拟向公司登记机关申请注销登记，已于2016年11月20日成立清算组，清算组由陈飞、李辉、陈围组成，负责人：陈飞，请债权人于本公告发布之日起45日内向公司清算组申报债权。

**注销公告**

六安市同昊信息技术有限公司拟向公司登记机关申请注销登记，清算组由刘超、解其山组成，清算组负责人为：刘超，请债权人于本公告发布之日起45日内向公司清算组申报债权。

**减资公告**

安徽省宗源建设工程有限公司因经营需要，于2016年11月30日经股东会决议向公司登记机关申请减少注册资本，由人民币壹仟伍佰叁拾万元整减至壹仟贰佰万元整。请债权人于本公告发布之日起45日内向本公司提出清偿债务或提供相应的担保请求。

**注销公告**

安徽钧浩建筑安装工程有限公司(注册号341021000021360)拟向公司登记机关申请注销登记，已于2016年11月29日成立清算组，小组成员为：陈永梅、黄微、陈永梅为清算小组组长。请债权人于本公告发布之日起45日内向公司清算组申报债权。联系人：陈永梅，联系电话：13073358737。

安徽钧浩建筑安装工程有限公司

**注销公告**

合肥欧可尚佳教育科技有限公司拟向公司登记机关申请注销登记，已于2016年7月25日成立清算组，清算组由倪丽丽、王婷婷组成，清算组负责人为：倪丽丽，请债权人于本公告发布之日起45日内向公司清算组申报债权。

**注销公告**

安徽成翔包装科技有限公司，(注册号341200000171364)经股东决定现拟向公司登记机关申请注销登记，清算组成员为：刘水，马晶任钧，刘水为清算组组长，清债权债务人自公告之日起45内向本公司清算组申请债权债务转此公告。

安徽成翔包装科技有限公司

●六安市华绪化工材料销售有限公司营业执照副本丢失，注册号：341500000202572(1-1)声明作废。

●六安市万寿坊农副产品销售有限公司营业执照正副本丢失，统一社会信用代码：91341500059426909XA声明作废。

●颍上县颖东建材大卖场营业执照正副本遗失，注册号：341226000028053声明作废。

**遗失声明**

●合肥源攀装饰建筑材料有限公司营业执照正副本遗失，注册号：340100000526438，声明作废。

●合肥源攀装饰建筑材料有限公司税务登记证(国税)副本遗失，税号：340111575725360，声明作废。

●遗失公告：刘和宁，身份证号342425199609058318，证件于2016年11月20丢失，特此声明。

●合肥剑翔文化传媒有限公司组织机构代码证副本遗失，代码：09901098-8，声明作废。

●安徽腾升市政园林景观工程有限公司不慎遗失徽商银行合肥滨湖支行开户许可证，核准号：J3610022028802，声明作废，由此引起的经济责任由我单位承担。

●黄会安徽医科大学成教学院学生证学号：1632030515遗失，声明作废。

●合肥程乾信息咨询服务有限公司营业执照正副本遗失，统一社会信用代码91340100MA2MY9XF3R，现申明作废。

●东至县龙胜汽车服务有限公司遗失税务登记证正本，税号：342921058487915声明作废。

●许亚文购置肥东文一名门东隅8号楼2403室商品房买卖合同遗失，合同编号201600498500048WY20190132，备案单号1606500075，声明作废。

●牛莉身份证不慎于2016年11月27日遗失，证号342225198707125726声明作废。

●庐江益康节能环保科技有限公司遗失营业执照副本，注册号341421000065690(1-1)声明作废。

●庐江益康节能环保科技有限公司遗失备案通知书，(合)登记外备字[2016]第5829号，声明作废。

●安徽宏宇特种电缆有限公司地税税务登记证正副本遗失，税号：341181559223360，声明作废。

●安徽皖源旅游宾馆有限责任公司制冷设备经营部地税登记证正本遗失，税号：皖地税宜340811851300570号声明作废。

●安庆市新城运输有限责任公司营业执照副本遗失，注册号：340800000047640(1-1)声明作废。

●合肥市鑫品食品有限公司中国建设银行经开区支行开户许可证遗失，核准号：J3610025381701声明作废。

●旌德县飞来峰菊花种植专业合作社遗失营业执照正本，统一社会信用代码：93341825MA2MTF6B8G，声明作废。

●颍上县南照镇余雷沙场遗失余雷个体工商户营业执照正、副本，注册号：341226600113396，声明作废。

●过桐伟购置合肥万达城T17-905认筹单收据遗失，编号0101294，金额5000元，声明作废。

●太和县华运道路运输有限公司，皖KJ870挂，牌照遗失，声明作废。

●阜阳市鼎盛交通运输有限公司，皖KL3235，牌照遗失，声明作废。

●太和县华运道路运输有限公司，皖KJ870挂，牌照遗失，声明作废。

●合肥高新区好妈妈快餐店(税号340111198012155042号)遗失通用机打卷式发票，发票代码：234011504712，发票号码：00272582-00272700计119份，声明作废。

●北京索普尼科技有限公司合肥分公司营业执照副本遗失，注册号：340100000101042声明作废。

●界首市汇全家具有限公司银行预留公章遗失，声明作废。

●界首市保强钢材门市部银行预留公章遗失，声明作废。

●遗失华东残疾证，编号：皖军019735，评残等级：因公十级，声明作废。

●临泉县鲥城诚实加油点组织机构代码证正副本遗失，代码：32808345-2声明作废。

●安徽奥凤绿色食品有限责任公司营业执照正副本遗失，注册号：340100000390087声明作废。

●安徽丰侨置业投资有限公司营业执照正副本遗失，注册号：340100000421121声明作废。

●李子豪医学出生证明遗失编号M340605745声明作废。

●阜阳市翱翔汽车运输有限公司，皖KP348挂，牌照遗失，声明作废。

●安徽兴园建设工程有限公司，朱亮的法人印鉴章遗失，声明作废并更换新章。

●董豪安徽农业大学学生证遗失学号14103564，声明作废。

●遗失和县洞丰龙华家畜养殖专业合作社组织机构代码证正本一份，号码：05446615-6，负责人：刘正光，声明作废

●涡阳县标里镇杨万涛建材门市部国税税务登记证正副本遗失，证号：342124197112153633，声明作废。

●合肥景田百岁山食品饮料有限公司营业执照副本丢失。注册号：340108000101054声明作废。

●阜阳市鼎盛交通运输有限公司，皖KL3235，牌照遗失，声明作废。

●太和县华运道路运输有限公司，皖KJ870挂，牌照遗失，声明作废。

●合肥高新区好妈妈快餐店(税号340111198012155042号)遗失通用机打卷式发票，发票代码：234011504712，发票号码：00272582-00272700计119份，声明作废。

●北京索普尼科技有限公司合肥分公司营业执照副本遗失，注册号：340100000101042声明作废。

●界首市汇全家具有限公司银行预留公章遗失，声明作废。

●界首市保强钢材门市部银行预留公章遗失，声明作废。

●遗失华东残疾证，编号：皖军019735，评残等级：因公十级，声明作废。

●阜阳市颍州区三塔镇张影手机店营业执照副本遗失，注册号：341202600310807，声明作废。

●遗失张芳慧出生医学证明，证号：M340697190，现声明作废！

●合肥吉美信电器有限公司遗失安徽增值税普通发票五份(一式两联空白发票)发票代码：3400151320，发票号码：10747396-10747400，现声明作废。