本周资金累计净流出26.7亿

热钱流向

两市周五的总成交金额为1507亿元，和前一交易日相比减少135亿元，资金净流出约0.7亿。

相关热点板块及个股如下：

周五资金净流入较大的板块：**航天军工、机械、酿酒食品、银行类、汽车。**

周五资金净流出较大的板块：**有色金属、中小板、新能源、创业板。**

本周两市资金累计净流出26.7亿元，与上周的净流入143亿元相比出现逆转。

本周净流入排名前列的板块是：**有色金属、钢铁、电器、航天军工。**

本周净流出排名前列的板块是：**中小板、创业板、建材、煤炭石油。**

航天军工，净流入较大的个股有：**北方创业、中船股份、哈飞股份、太原重工、航天电子、西飞国际、中国卫星、广船国际。**

酿酒食品，净流入较大的个股有：**重庆啤酒、华资实业、双汇发展、五粮液、西藏发展。**

广州万隆

本周两市各行为主体资金进出分别如下：（单位亿元）

日期	板块名称	净买入	超级机构	机构	大户	中户	散户
6月7日	A股板块	54	10.64	37.41	6.88	2.62	-3.46
6月8日	A股板块	55	5.95	33.42	8.58	4.25	2.91
6月9日	A股板块	-135	4.47	-21.14	-24.82	-65.56	-28.08
6月10日	A股板块	-0.7	1.82	8.1	-4.78	-10.12	4.26
合计		-26.7	22.88	57.79	-14.14	-68.81	-24.37

本周资金依然净流出，市场行为主体超级机构、机构明显买入，而大、中户、散户资金仍继续流出。由于目前指数超跌严重，下周预计指数将有小幅反弹，不过下跌压力线在2750点附近，反弹之后仍将下跌。

解禁信息 下周解禁市值203亿

下周限售股解禁市值将下降至203.37亿元，接近年内低点，这对反复寻找底部的大盘来说是一件好事。据统计，6月11日至6月17日，两市共有20只股票将解禁上市，解禁数量为19.63亿股，按收盘价计算的解禁市值约为203.37亿元，环比减少51%。总体而言，下周解禁市值较小，网下配售股均跌破发行价且部分解禁股东为国有大股东，因此下周解禁压力较小。

杨晓春

数据分析 5月CPI或创新高 加息可能提前到来

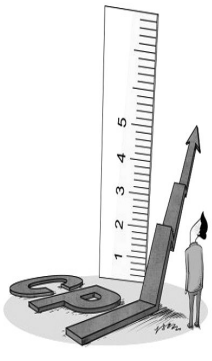

国家统计局将于下周二(6月14日)公布5月份主要经济数据，本次的CPI预测数据相较前几个月有个明显的特点，就是预测区间范围大大缩小，预测数据也相当接近甚至相同，据统计的16家机构中有10家机构预测5月份CPI为5.5%，6家机构预测为5.4%。短期来看，通胀问题仍然是决定货币政策取向的主要因素。天相投顾认为如果5月CPI涨幅超出市场预期5.5%的水平，那么加息窗口很可能提前至6月14日经济数据公布前。

杨晓春

365天天资讯
总发行量安徽第一 平面媒体一网打尽
广告征订：0551-2649617 2833012 2612696
地址：省政府对面花园街4号科技大厦15楼

工商咨询
●注册年审代帐快捷负责专业5583890
●注册、增资、代帐13956932779
真正最低价 注册、增资 专业代帐
财富热线：13003001688 5282328
银行信用贷款1.8分
房产车辆抵押贷款
2370808 13339282022

信贷投资
无抵押 无担保 当天放款
4258920 15956974266

征婚交友
●传统征婚女36岁，丧偶，经商多年，收入稳定，现诚寻一位重情，有爱心、事业心强的男士为伴，有孩是亲生养育，真爱不言贫富有缘请致电13428908891

滨湖世纪城商场旺铺招租 30元/平米/月起租
招商电话：0551-2990866/2993128

礼仪服务
●如意有缘商务应酬15256922788聘女

搬家服务
大众搬家4683329

盛世传媒 聘
★采编摄像3名要求：新闻及节目制作专业，熟悉各种专业摄像机及后期编辑软件的使用，会使用dvcpro、Sony190摄像机、Edius编辑软件者优先录用，待遇面议。
★排版设计5名要求：熟练使用方正飞腾软件，待遇面议。
★客服代表10名要求：女性，语言表达能力强，善于沟通。
★业务代表30名要求：男女不限，高中以上学历，语言表达和沟通能力好，有报纸广告或销售工作经验者优先录用，应届毕业生也可试用。
联系人：孟经理 电话：2649617 手机：13500507695
地 址：合肥市花园街4号科技大厦15楼

旺铺租让
酒店转让 望湖城600m²盈利酒店 13956075212

工厂转让
现有一沥青生产厂在宣城市水阳江大道和宣港路交叉口，交通便利，设备齐全（机械一套，两个沥青灌，变压器，试验设备一套）设备可单独转让。
联系电话：13905517796居先生

遗失声明
●中国人寿保险股份有限公司淮南分公司李双菊的保险资格代理证证书号20060334030000000016号遗失，特此声明
●中国人寿保险股份有限公司淮南分公司杨井纺的保险资格代理证证书号20080534000000007998号遗失，特此声明
●中国人寿保险股份有限公司淮南分公司李林的保险资格代理证证书号20070434010209000365号遗失，特此声明

●转五里庙装饰世界对面旅馆15805510397
工地商店出租 火车站附近2部公话，2台机子，可卖百货，月利三千13295608888
办公房招租
马鞍山路富城大厦110m²和360m²两套办公房分别对外招租
联系电话：13500507695

注销公告
合肥万隆饮食服务有限责任公司拟向公司登记机关申请注销登记，清算组已于2011年05月31日成立，清算组由李松林等人组成，请债权人于本公告发布之日起45日内向本公司清算组申报债权。
●皖AC8897商业险保单遗失保单号：PDAA201034019300014965
●天长安德电器有限公司中华人民共和国组织机构代码证，代码73732285-6遗失
●杨晓梅二代身份证340103198807172524遗失

皮肤瘙痒 老中医“张一抹”有秘方

皮肤瘙痒，各式各样，痛苦不堪。有时像蚂蚁满身爬，又烦又痒；有时像蚊子到处叮，又痛又痒。

凡有湿疹、皮炎、手足癣、头癣、丘疹、荨麻疹、疱疹等顽固性皮肤病，尤其是在季节交替时节好发皮肤瘙痒的患者，用上这副祖传中药方，一抹断痒是绝招。老中医张启山因此被患者誉为“断痒大王”。

据老中医张启山介绍：**无论是湿疹、皮炎、丘疹、疱疹，还是手足癣、头癣、牛皮癣、皮屑脱落，**大多情况下，都会以皮肤瘙痒的“主证”出现。所以依据这个“主证”，临证察机，治疗皮肤瘙痒是最佳出路。

中医认为，皮肤瘙痒是风邪、湿邪、燥邪、火邪以及西医之所谓“侵入性菌虫”等邪毒，通过各种通道侵入人体所致。而这最容易侵入的通道便是我们的皮肤，同时最先受病、破坏程度最大的还是皮肤。所以，皮肤瘙痒，**“痒”在表皮，根在“内毒”。痒是草，毒是根，割草必先除根，断痒必先脱毒。**

上海、北京、深圳等35家皮肤病临床机构，对断痒脱毒膏的疗效一致认可。临床数据表明：“断痒脱毒”是治疗、攻克皮肤病，尤其是各种湿疹、皮炎、皮癣并发皮肤瘙痒的理想药物。断痒脱毒膏绝就绝在“循经脱毒，脱毒断痒”，药物成分就像“靶向追踪器”，循人体12大经脉散布全身，将肤下毒素与人体五脏六腑的“内毒”，一举拔除并排出体外，拔草除根，康复后多年不易复发。

“风邪”脱毒：有的人说，我感觉有一股凉气从皮肤下面丝丝地往外冒，皮肤不发烫了、不痒了、不痛了，心情也好了。

“湿邪”脱毒：一开始皮肤溃烂处渗出珠状液体，到后来竟然慢慢愈合了，和正常皮肤一模一样；老朋友几天不见，都不敢相信我好得这么快。

“燥火邪”脱毒：有的人说，皮癣、脱屑、硬皮像被洗掉一样，又感觉像热毛巾敷在上面一样，非常舒服，瘙痒立刻止住了，粗糙的皮肤换新肤，夏天穿短袖，不怕了。

“杀菌虫”脱毒：抹上之后，皮肤患处排出异味粘稠物，就像挤脓疮一样，瘙痒很快消失，中药断痒脱毒起效这么快。

以前皮肤干燥、掉皮屑、血淋淋、色素沉淀、皮肤粗燥肥厚，抹上断痒脱毒膏，皮肤恢复光鲜亮泽、皮肤瘙痒斩草除根，不易复发。

止痒抹激素——老父换身“蛤蟆皮”

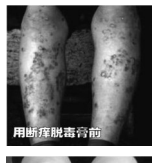
用断痒脱毒膏前

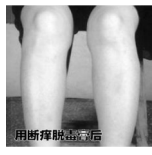
用断痒脱毒膏后

合肥滨湖新区的周老先生，他的腿上和身上起满了红褐色的小疙瘩，凹凸不平的，一层叠着一层，而且老人抓挠时还会渗出股股黄白色的脓水，见者触目惊心。

尤其是春夏交替的的时候，老人痒得彻夜难眠，被迫用激素止痒，竟然越用越痒，腿上身上还长出了一片片水疱、脓疱，红疙瘩，结成了厚厚一层“蛤蟆皮”。老先生的儿子见状很心疼，立即让老父亲用上了断痒脱毒膏，不仅一抹断痒，排出了毒根，眼看着老父亲一天天好起来，这个孝顺儿子既愧疚又高兴。

“断痒脱毒”治痒绝招，祖传12代

被誉为“断痒大王”、“张一抹”的老中医张启山，依据祖传12代的皮肤病秘方，精选名贵中药露峰房、乌梢蛇、牛黄、百部、白癣皮、黄柏、冰片、丁香、桂皮制成【断痒脱毒膏】。其组方巧妙，药效奇佳：白癣皮清热祛风、黄柏疗疮除蒸、冰片止痒开窍、丁香温阳顺气、桂皮活血生肌……总之，【断痒脱毒膏】“循经脱毒，脱毒断痒”，从而实现了疏风除痒、活血化瘀、清热除湿、杀虫灭菌，循经脱毒、提高免疫力等多重效能一次完成，治疗皮肤瘙痒，当属一绝。

临床数据表明：90%以上的皮肤病、皮肤瘙痒，只需短短3个阶段，便可以断痒脱毒、祛除顽痒不复发，恢复正常肤色，有光泽、有生机(每阶段为10-15天不等，视病情而定)。

第一阶段：阻断痒感神经传导，一抹断顽痒。迅速解除因皮炎、湿疹、丘疹、水疱、手足癣、体癣、荨麻疹、带状疱疹、皮肤干燥、过敏及各种感染等引起的皮肤瘙痒。本品为纯中药制剂，不含激素，断痒后皮肤无色素沉着，无皮肤伤害。

第二阶段：循经脱毒，脱毒内出，脱毒不留根。循着经络，把深层毒素全部脱出，清除病灶、深层康复。皮肤不再瘙痒，不再流脓淌水，不再脚气掉皮、皮癣脱皮、血淋淋破皮。

第三阶段：提高免疫，换新肤，顽痒不易复发。通过提高机体免疫力，活血化瘀，促进表皮细胞代谢，各种皮肤破损全面改善，色素沉着及粗糙肥厚的皮肤恢复光鲜亮泽，皮肤瘙痒不易复发。

一抹断痒、二抹脱毒、三抹换新肤
断痒脱毒膏 中药治瘙痒
免费试用 不止痒 不要钱

温馨提示 买一疗程(2大盒)送3小盒
活动截止到6月15日
断痒咨询热线：
0551-3418502
400-8878-097
全省免费邮寄，药到付款

经销地址
●合肥市：养生大药房(三孝口邮局斜对面)百家信大药房(宿州路庐州烤鸭店斜对面)乐普生商厦普济药房(负一楼药品专柜大屏幕下方)鼓楼百家信(鼓楼南门正对面)商之都(负一楼药品专柜)德胜药房(阜阳路桥北10米)廉康药房\丰泰大药房
曙光商厦负一楼药品专柜广济大药房\广济大药房(大市场旁、和平路)
长丰：长寿路药房(长寿路16号)
肥东：翔泰大药房(房产局大楼楼下)
肥西：派河大药房(金鸡街对面)
●安庆市：安庆大药房\迎江大药房\春源大药房
桐城：寿尔春大药房(龙眠桥东侧)
太湖：春天大药房(新城火车站南500米翰林苑旁)
宿松：济民大药房(圆林路口百货大楼旁)
潜山：天乐堂大药房、华氏大药房(梅苑路1号供电局一楼)
怀宁：高河金华大药房\石牌康福大药房
枞阳：永泰大药房 望江：仁康大药房 岳西：鑫翰大药房
●淮南市：田家庵：康平大药房\天平大药房
蔡家岗：天平大药房(人民商厂对面交通银行楼下)
●巢湖市：康美大药房\康复大药房(向阳路菜市场对面)康复大药房(东风路北大街路口)
无为：人民大药房(县医院对面)
庐江：城北大药房(县二中斜对面)
含山：益生堂大药房、和县：为尔康药房
●芜湖市：民生大药房\九华中路\现代妇科医院对面)
●六安市：惠兴大药房(皖西路公安路口大市场二期)
舒城：舒洲大药房(茂源商都对面)
霍山：中兴药店(中兴北路荷香游园对面)
金寨：金寨第四大药房(史河路红绿灯南50米)
霍邱：新世纪大药房(观音阁菜场东门隔壁)
寿县：西街大药房(广场西侧城西小学对面)
●阜阳市：中心大药房(商厦西100米)
●亳州市：光明大药房(海顿酒店对面)
●淮北市：金宝康大药房(交通局楼下)养生堂大药房\玉峰大药房\灌溪：城北大药房
萧县：万育堂大药房(加油站对面)
●宿州市：人民大药房\兴华大药房\长寿大药房
泗县：平安大药房(文庙大酒店旁)
灵璧：康复缘大药房(难关桥头)
●蚌埠市：工农大药房\德康药房
怀远：光华大药房\固镇：赵泰和大药房
五河：仁和堂大药房(购物广场对面)
●宣城：仲景药房\仲悦药房\仲芳药店\仲安药店
●宁国：胡仲景药店、广德健康药店、郎溪同昌药店、旌德安康药店、绩溪同茂堂药店、经县小康药店
●铜陵：百草堂大药房
●滁州：永康大药房
●定远：宏生堂大药房(人民路保险公司楼下)
●明光：真安堂大药房(汽车站向北100米职通楼下)
●池州：南方大药房(老温州商贸城)
●东至：旭升大药房、好得快大药房
●青阳：宝灵大药房(富阳路32号)
●黄山市：屯溪大众大药房(长干路丰华市场斜对面)
歙县：采芝堂大药房(练江支桥东50米)
徽州：中心大药房(木竹公司对面)
休宁：济仁药铺(老百货公司一楼)
太平：康福大药房(中医院对面芙蓉市场内)
祁门：平安大药房(县医院斜对面)