中国首次发布反腐败和廉政建设白皮书

网络监督反应快影响大参与面广

12月29日，中国首次以国际通行的正式官方文书“白皮书”形式发布《中国的反腐败和廉政建设》，比较全面、系统地介绍新中国成立后，特别是改革开放以来，中国共产党和中国政府始终坚决反对腐败，加强廉政建设的基本情况。

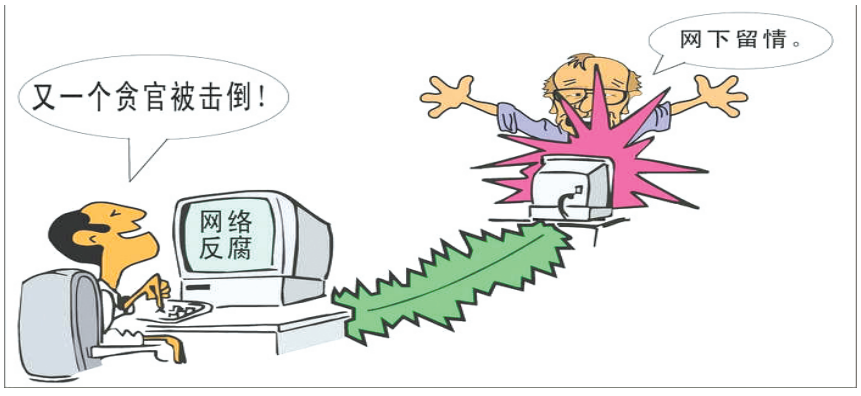

今年11.3万人受到党纪政纪处分

中央纪委常委、秘书长吴玉良在新闻发布会上透露，今年全国各级纪检监察机关查办的案件与去年同期相比略有上升，1至11月，全国各级纪检监察机关共立案11.9万件，结案10.8万件，给予党纪政纪处分11.3万人。其中，涉嫌违法移送司法机关的4332人。

白皮书表明，2009年，中国共对7036名领导干部进行了问责。中国政府把纠正损害群众利益的不正之风作为反腐败的重要内容。中国政府逐步加大以行政首长为重点的行政问责力度，纠正执法不公、违法行政和行政不作为乱作为等行为，对给国家利益、公共利益和公民合法权益造成严重损害的，依法依纪严肃追究责任。

反腐取得成效，公众满意度上升

白皮书指出，当前，中国的反腐败和廉政建设已经取得明显成效，呈现出系统治理、整体推进的良好态势。中国国家统计局的民意调查结果显示，2003年至2010年，中国公众对反腐败和廉政建设成效的满意度平稳上升，从51.9%提高到70.6%。

白皮书表示，反腐败和廉政建设关系国家发展全局、关系最广大人民根本利益、关系社会公平正义与和谐稳定。坚决惩治腐败和有效预防腐败，大力加强廉政建设，是中国共产党和中国政府的一贯主张。经过坚持不懈的探索，中国在反腐败和廉政建设上认识不断深化，实践不断发展，积累了丰富经验，促进了经济较快发展和社会稳定。公众认为消极腐败现象得到不同程度遏制的比例，从68.1%上升到83.8%。国际社会也给予积极评价。

网络监督反应快、影响大、参与面广

白皮书指出，近年来，随着互联网的快速发展和广泛普及，网络监督日益成为一种反应快、影响大、参与面广的新兴舆论监督方式。

白皮书表示，中国重视发挥舆论监督的作用。依法保护报刊、电视、广播等新闻媒体的采访权和舆论监督权，支持新闻媒体披露各种不正之风和党政机关及其工作人员中的违法违纪问题。政府有关部门高度关注新闻媒体反映的问题，积极回应社会关切，及时提出解决办法，改进工作。

白皮书介绍说，中国高度重视互联网在加强监督方面的积极作用，切实加强反腐倡廉舆情网络信息收集、研判和处置工作，完善举报网站法规制度建设，健全举报网站受理机制及线索运用和反馈制度，为公民利用网络行使监督权利提供便捷畅通的渠道。

与此同时，加强舆论监督的管理、引导和规范，维护舆论监督的正常秩序，使舆论监督在法制轨道上运行。

中国用制度规范领导干部廉洁从政

白皮书说，中国推进干部人事制度改革，坚持民主、公开、竞争、择优，建立健全科学的干部选拔任用和管理监督机制，提高选人用人公信度，从源头上防治用人腐败。

白皮书说，中国共产党先后发布《深化干部人事制度改革纲要》《党政领导干部选拔任用工作条例》《党政领导干部选拔任用工作监督检查办法（试行）》《党政领导干部选拔任用工作责任追究办法（试行）》等，对干部人事制度改革进行全面规划，对干部选拔任用的基本原则、标准、程序、方法等作出严密规定，对干部选拔任用工作加强监督。中国共产党坚持德才兼备、以德为先的用人标准，全面推行民主推荐、民主测评、民意调查、考察预告、任前公示，以及干部交流、任职回避等制度，大力推进公开选拔和竞争上岗，推行和完善地方党委任用重要干部票决制。

中国与35个国家缔结双边引渡条约

在引渡和遣返外逃腐败犯罪嫌疑人方面，白皮书介绍说，目前中国已与35个国家缔结了双边引渡条约，加入含有司法协助、引渡等内容的28项多边公约。

白皮书介绍说，1984年中国加入国际刑警组织，加强抓捕外逃腐败犯罪嫌疑人方面的国际合作。中国还可以依据联合国反腐败公约、联合国打击跨国有组织犯罪公约等国际公约，与世界100多个国家开展包括引渡在内的国际司法合作。截至目前，中国已与68个国家和地区签订了106项各类司法协助条约。

公车配备新规比过去更严格

国务院新闻办公室昨天下午就白皮书举行发布会。中纪委常委、秘书长吴玉良在回答有关公务用车的问题时表示，中央办公厅和国务院办公厅最近要出台有关公车配备使用的新规定，这个规定比过去更加严格，比如对省部级干部公车配备的标准排气量和购置税都比过去严格了，对党政机关和直属事业单位的公务用车的编制也比过去严格了，也就是说，公车配备的标准和公车的总数量是要下降的。

吴玉良说，今年中央纪委监察部把厉行节约、整治奢靡之风作为一项重要的工作进行专项清理，这里涉及到“三公”的问题，就是我们说的公款出国（境）旅游、公务用车购置及运行，还有公务接待。三项支出有一个数字，在去年压缩158亿元的基础上，今年又压缩了57亿元。公车问题是明年中央纪委监察部要作为专项清理的一项重点工作。

惩治预防腐败制定五年规划

中央纪委常委、秘书长吴玉良29日在发布会上表示，中国将在2008至2012年工作规划的基础上，制定惩治和预防腐败2013年至2018年工作规划，通过改革和制度创新，继续推进惩治和预防腐败工作。

吴玉良说，中国共产党和中国政府坚持用改革的思路和发展的办法预防腐败，针对容易滋生腐败的重点领域和关键环节，大力推进体制、机制改革和制度创新。他指出，在预防腐败方面，中国一方面深化行政审批制度的改革，加快政企分开、政资分开、政事分开、政府与市场中介组织分开，促进政府职能的转变，一方面推进干部人事制度的改革，坚持民主公开、竞争择优，建立健全科学的干部选拔任用和管理监督的机制，提高选人用人的公信度，从源头上防止用人腐败。

同时，中国还深化司法体制和工作机制的改革，推进财政体制的改革，加快投资体制的改革和推动金融体制的改革。加大市场配置资源的力度，完善土地使用权出让的制度，并完善了一系列关于产权交易、矿产资源开发等方面的制度规定。

本版综合新华社、中新社报道

安徽省对外经济贸易发展有限公司
26.59%股权转让公告

受安徽国贸集团控股有限公司委托，安徽省产权交易中心对其所持有的安徽省对外经济贸易发展有限公司26.59%股权进行公开挂牌转让。具体公告如下：

转让方承诺本次产权公开交易已履行了必要的决策程序，因此本次公开交易不存在任何障碍，保证本公告内容不存在任何重大遗漏、虚假陈述或严重误导，并对其内容的真实性、准确性和完整性负责。

一、转让标的企业基本情况

安徽省对外经济贸易发展有限公司成立于1992年，经安徽省工商行政管理局批准，取得企业法人营业执照，注册号340000000031138；住所为合肥市高新区长江西路677号昌河大厦19楼；注册资本：人民币400万元；经营范围：自营和代理各类进出口业务（国家禁止、限制的除外）、家用电器、摩托车、拖拉机、汽车（不含小轿车）、汽车配件、农用喷雾器、饲料销售、展览服务。省对外经济贸易发展有限公司现有控股子公司安徽派克吉国际加工有限公司，为中港合资企业，因合资期限到期，现已办理工商登记注销，税务登记注销尚在办理中。

二、转让标的企业股权构成情况

出资人及其出资比例如下：

安徽国贸集团控股有限公司 26.59%股权
安徽省对外经济贸易发展有限公司工会 15.41%股权
王宝德等自然人 58%股权

三、内部决策、行为批复情况

本次转让行为已通过内部审议形成决议，并得到了安徽省国资委批准（皖国资改革函[2008]215号）。

四、转让标的企业资产评估备案情况

转让标的企业的资产评估报告已报经安徽省国资委备案。详见安徽省产权交易中心网站（www.aaee.com.cn）。

五、受让方基本条件

详见安徽省产权交易中心网站（www.aaee.com.cn）。

六、公告期限 自公告之日起30个工作日。

七、挂牌价格 人民币106.23万元

八、受让登记

意向受让方应于公告期内携带以下资料向安徽省产权交易中心提出受让申请，办理相关手续并缴纳竞买保证金20万元人民币。详见安徽省产权交易中心网站（www.aaee.com.cn）。

九、交易方式

详见安徽省产权交易中心网站（www.aaee.com.cn）。

十、特别事项说明

详见安徽省产权交易中心网站（www.aaee.com.cn）。

十一、联系方式

联系人：胡新华 联系电话：0551—2871610 传真：0551—2871600

特此公告。

安徽省产权交易中心
二〇一〇年十二月三十日

银河公务车拍卖公告 1期

拍卖时间：元月12日（周三）上午10时

拍卖地址：本公司拍卖厅

拍卖标的：(1)**红旗（皖A20926）**98年0.9万(2)**红旗（皖A00210）**96年0.5万(3)**帕萨特（皖A25968）**97年0.96万(4)**红旗（皖A21072）**98年0.9万(5)**红旗（皖A00349）**98年0.9万(6)**红旗（皖A26619）**97年0.7万(7)**奇瑞（皖A00186）**04年2.8万(8)**帕萨特（皖A33778）**01年3.8万(9)**桑塔纳2000（皖A26287）**97年1.2万(10)**奇瑞（皖A97293）**03年1.1万(11)**红旗（皖A25504）**97年0.7万(12)**桑塔纳2000（皖A18625）**96年1万(13)**桑塔纳（皖A18495）**96年0.6万(14)**奥迪200（皖AG0372）**99年1.5万(15)**奥迪100（皖A18949）**96年0.7万(16)**红旗（皖AC9877）**98年0.9万(17)**红旗（皖A26873）**97年0.7万(18)**桑塔纳2000（皖A32597）**01年2.2万(19)**金杯12座（皖A12940）**99年0.5万(20)**红旗（皖A26568）**97年0.7万。

看样登记：元月10日—11日下午5时止(到帐)；

公司地址：长江中路55号省委办公厅服务楼4层0551—2621222、13956967618

注意事项：凭有效证件复印件办理登记手续。保证金每台1万(过户退)竞买不成退还。

2010.12.30

鼎元府邸
DINGYUAN MANSION
尊享双语幼教 和平小学 38中 鼎级教育
御景楼王
岁末4重礼
73-150m²经典户型 礼献全城
4238888
TUOJI拓基地产